"ESTOU MESMO CONVENCIDO DE QUE, SEM S. PAULO, NADA PODEREMOS FAZER. NÃO HAVERA' PARTIDO NACIONAL QUE POSSA, REALMENTE DIZER-SE FORTE, EFFICIENTE E DURADOURO, SEM O SEU APOIO E A SUA COLLABORAÇÃO" — Declara ao DIARIO CARIOCA o General Góes Monteiro

Diario Carioca

Fundador: J. E. DE MACEDO SOARES

Anno VI — Numero 1.403 | Rio de Janeiro, Domingo, 5 de Março de 1933 | Praça Tiradentes n.° 77

Edição de Hoje: 16 Paginas - Preço 200 Réis

Bibliotheca Nacional Av. Rio Branco

Cooperação Paulista

Falando a um dos redactores do "Diario da Noite" sobre a actualidade politica, o sr. Virgilio de Mello Franco observou que sem São Paulo não ha organização politica estavel e efficaz no paiz e que assim é urgentemente necessaria a collaboração dos paulistas na reorganização das instituições republicanas que se vae iniciar.

O caso que está em fóco na actividade civica brasileira é, evidentemente, a eleição dos representantes dos Estados na proxima Constituinte. Ninguem contesta o quanto concorrerá para o prestigio da assembléa o numero avultado de suffragios que recairem sobre cada um dos eleitos. Quanto mais numerosos forem os mandantes, mais autorizados serão os mandatarios.

Mas na realidade, sejam oito ou oitenta os eleitores dos Estados, não se alterará o numero de representantes que a lei lhes attribua, numero que não depende do effectivo eleitoral mas da população global da unidade federal. Admittamos que S. Paulo deva levar á Constituinte 22 deputados; votem mil, cem mil ou um milhão de eleitores paulistas, os seus representantes serão sempre 22 e não 21 ou 23.

Quanto mais votos paulistas exprima a bancada do Estado, melhor. Mas melhor ainda do que essa expressão numerica de suffragios será uma solida e prestigiosa organização partidaria, capaz de orientar e dirigir o eleitorado, escolhendo uma representação moral e intellectualmente digna de São Paulo.

Por emquanto, estamos recolhendo os écos da propaganda pelo alistamento que ferve entre os paulistas. "O sr. já é eleitor?" Muito bem, mas muito melhor ainda seria, se se perguntassem reciprocamente os bandeirantes: "o sr. já está inscripto no partido civilista, vae votar de accordo com os sentimentos e os interesses de São Paulo?" Ou ainda melhor: "o sr. já está fazendo ardente propaganda para que em S. Paulo não obtenham um unico voto os extremistas, socialistas e militaristas?.

Sem uma organização partidaria firme, sem chefes dedicados e capazes, sem ordem, disciplina, trabalho insano e coragem civica — é completamente inutil a balburdia do milhão de eleitores desorientados e perdidos. Mais valeria em vez do milhão, dez mil eleitores apenas. Mas dez mil fortemente enquadrados, sabendo o que querem, para o bem de São Paulo e do Brasil.

Não se póde negar que a mocidade e de um modo geral o povo paulista — estão sériamente interessados na restauração constitucional do paiz. Varias corporações de estudantes, voluntarios e antigos combatentes applicam-se admiravelmente, incrementando o alistamento de eleitores. Mas não vemos que os nomes dos paulistas conhecidos em toda a União, os paulistas mais prestigiosos e respeitados, os verdadeiros chefes paulistas, estejam no seu devido logar na campanha politica que se inicia. Será o desolador egoismo? Será cansaço? será desainmo?

Que os moços appareçam e encham o scenario, muito bem. Mas os que já deram provas e infundem confiança têm um logar destacado na primeira linha de combate. Precisam dar de si, partilhar dos sacrificios, contribuir moral e materialmente para a grande campanha de salvação nacional.

Formem os paulistas, com suas grandes e nobres tradições civilistas e liberaes o grande partido da democracia integral. Sob essa bandeira a nação inteira está se arregimentando. Contra a força do instincto profundo da liberdade não ha maleficios de gananciosos obsecados pela violencia, que prevaleçam. O povo livre realizará sua vocação de justiça.

J. E. de MACEDO SOARES

Passou o carnaval Mas o verão continua

e continua a venda, a preços modicos, de excellentes ternos de BRIM, TUSSOR E PALM-BEACH, DESDE 80$000

— na —

A Exposição

a credito, pelo magnifico

SYSTEMA C. E. DIARIO

Avenida Rio Branco, Esq. de São José.

Operou-se o Sr. Haroldo Pacheco e Silva

LISBOA, 4 — (Havas) — O sr. Haroldo Pacheco a Silva, um dos exilados paulistas que ora se encontram em Portugal, foi submettido a melindrosa intervenção cirurgica.

O estado do sr. Haraldo Pacheco e Silva inspira graves apprensões.

Partido Popular Radical do E. do Rio de Janeiro

A Commissão Central Reorganizadora do antigo partido nilista convida os seus correligionarios e amigos dos districtos a indicarem os seus representantes que devem formar as delegações municipaes á Primeira Convenção Estadual do P. P. R. a realizar-se em 10 de Março proximo, em Nictheroy.

JOAO GUIMARAES
VERISSIMO DE MELLO
J. E. DE MACEDO SOARES

O General Góes Monteiro Não Aceita Nem Aceitará a Sua Indicação Para a Constituinte

E' o Que Declara ao DIARIO CARIOCA o Antigo Commandante do Exercito de Leste

"S. PAULO, QUE E' O NOSSO MAIOR EXEMPLO DE CIVISMO, DE CULTURA, DE CIVILIZAÇÃO E DE PROGRESSO, NÃO PODE SER ESQUECIDO"

O nome do general Góes Monteiro tem, ultimamente, estado muito em fóco em virtude da sua inclusão como membro do comité director da União Civica Brasileira. E hontem, as noticias já o davam como candidato a representante do Districto Federal nas proximas eleições da Constituinte. Afim de ouvil-o a este respeito, estivemos, á noite, na sua residencia:

O general recebe-nos cordealmente e declara-nos, desde logo, que a noticia não exprime a verdade:

— Não sei se o Partido Autonomista, cujo manifesto assignei como membro do directorio da U. C. B., de que elle é parte integrante, já cogitou da organização da chapa de seus candidatos ás proximas eleições. O que, no entanto, lhe posso assegurar é que estou absolutamente extranho á indicação do meu nome para participar dos trabalhos da futura Constituinte. E adeanto-lhe mesmo que não aceito nem aceitarei qualquer indicação neste sentido por muitos motivos, entre os quaes está o de que pretendo agora me dedicar inteiramente ao Exercito, exercendo o cargo de Inspector de Regiões com a maxima dedicação.

A NECESSIDADE DA ACÇAO

O general está de saida: vae ao embarque do coronel Newton Cavalcante, novo commandante da Circumscripção de Matto Grosso. Não deixa, porém, de terminar a entrevista, porque nos convida a sair com elle. E, no automovel, continua a falar-nos:

— Eu apresentei aquellas minhas idéas sobre a não intromissão dos militares na politica e tive a alegria de vel-as approvadas pela commissão constitucional e apoiadas pela grande maioria activa do Exercito e da Marinha. Talvez haja, comtudo, quem seja contrario a ellas, uma insignificante minoria, está visto, sem coragem sequer para manifestar-se desde logo, mas a qual precisa, evidentemente, ser combatida. Dahi, a minha deliberação de tomar parte activa na organização da Assembléa Constituinte, — unicamente na "organização", frise bem — afim de que as minhas idéas não venham a cair, embora contem, como estou certo, com o apoio de quasi todo ou de todo o paiz. Não é preciso apenas lançar a idéa. Faz-se necessario tambem defendel-a e trabalhar para que ella seja executada. Nas classes armadas, o chefe tem o dever não só de traçar

General Góes Monteiro

os planos mas de fazel-os cumprir, de velar pela sua perfeita execução. Esta regra, eu a applico no caso actual, dadas as circumstancias do momento. Dirão que, se eu quero o Exercito fóra da politica, devia dar primeiro o exemplo. Mas, a resposta já está ahi. Sei que o exemplo é uma fórma de acção individual, que deve preceder a qualquer outra. Mas, no assumpto de que trato, julgo que a regra deve ser invertida. O exemplo, não duvidem, eu o darei na occasião opportuna, quando estiver seguro de que o Exercito se acha immune de politica. De tal fórma, estarei com todas as agremiações que se dispuzerem a defender as minhas idéas, porque tenho certeza de que dellas resultará a união mais firme dos brasileiros com a boa organização das classes armadas, sem a qual cairemos fatalmente na desordem e na anarchia.

S. PAULO E A UNIAO CIVICA

Estavamos em Botafogo. Aproveitamos, então, uma pausa do general para interrogal-o sobre a ausencia de São Paulo na União Civica Brasileira.

— Logo quando nos reunimos, na residencia do ministro Mello Franco, afim de fundar a União Civica Brasileira, que é o primeiro passo para a formação de um grande partido nacional e visa contribuir na organização da proxima Constituinte, eu lamentei a ausencia de representantes de São Paulo. Estou mesmo convencido de que, sem S. Paulo, nada poderemos fazer. Não haverá partido nacional que possa realmente dizer-se forte, efficiente e duradouro, sem o seu apoio e a sua collaboração.

O reporter indaga como São Paulo poderia fazer-se representar na União Civica e o general diz:

— São Paulo, que é a expressão maxima da União brasileira, vae, pouco a pouco, com o esquecimento das lutas lamentaveis de 32, reentrando na sua normalidade, reintegrando-se na communhão nacional, graças, principalmente, á acção patriotica do general Daltro Filho, que, com o general Waldomiro Lima, muito tem contribuido para essa alta obra de apaziguamento. A campanha do voto, que ali actualmente se verifica,

(Continúa na 4ª pagina)

Rejuveneça sua custis com

PO' DE ARROZ Roger Cheramy

A "São Paulo" Companhia Nacional de Seguros de Vida

SUCCURSAL NESTA CAPITAL, AVENIDA RIO BRANCO N.° 131, 1.° ANDAR

Presidente: — DR. JOSE' MARIA WHITAKER

O grande estabelecimento da rua Sete, esquina Gonçalves Dias, dentro do seu programma de **VENDER BARATO, BARATISSIMO, para vender muito,** offerece ao publico os seguintes preços de artigos de superior qualidade:

PARA HOMENS	
Costume brim pardo Veraneio	65$000
" " branco York	80$000
Camisa zephir superior	9$800
Pyjamas diversos padrões	10$800
Cueca morim superior	4$500
Gravata York seda Italiana	5$800
Meias fantazia superior	2$200
Roupão bom felpo	12$800
Chapéos palha Italiana	10$000
" lebre Principe de Galles c/ forro	29$000
Sapato crepe solla preto e marron	28$000
PARA SENHORAS	
Carteira couro	7$500
Meias seda	4$500
Boinas feltro	7$500
Vestidos voil lindo sortimento	25$000
Maillot banho fio torcido	19$800
Sapato borracha para banho	9$800
CAMA E MEZA	
Toalha banho alagoana	5$800
Guardanapos chá 1/2 duzia	2$700
Toalhas meza 150 x 150	7$500
Fronha cretone superior 60 x 40	2$400
Colcha solteiro branca	9$800
Lençol cretone solteiro	9$000
Fronha c/ ajour 60 x 60	3$500
Morim peça com 10 jardas	9$800
PERFUMARIA	
Pasta S S White tubo	2$200
Pasta colgate	2$700
Sabão barba Gessy tubo	1$800
Sabonete Eucalol cx.	3$300
Brilhantina Royal Briar	5$200
Pó de arroz Bal des Fleurs	5$900
Leite Colonia	3$900

Esses preços **baratissimos** são mantidos para as vendas a **LONGO PRAZO** pelo vantajoso systema.

PRASO YORK

UM MAL HEREDITARIO

GRUPOS E PARTIDOS, SEM EXPRESSÃO E SEM COR, PULLULAM POR TODOS OS ESTADOS — O PARTIDO AUTONOMISTA E A AUTONOMIA DO DISTRICTO

OS prenuncios do advento constitucional, annunciados pelo chefe do Governo Provisorio, com todo o apparato e toda a solennidade, no Palacio onde Tiradentes passou os seus ultimos dias de sonhador, agitaram por esse Brasil immenso uma febre ardente de partidos. Partidos de todas as cores, de todos os matizes, de todos os feitios. Não faltaram até — como na Velha Republica — os partidos obedientes á batuta do governador. Na Nova Republica não se chama governador. Interventor é um termo mais elegante e mais distanciado da expressão politica com que, antigamente, eram classificados os chefes de Estado.

Do Amazonas ao Rio Grande, no Norte, no Centro, no Sul, as organizações partidarias, como por encanto, como se obedecessem á varinha magica de algum propheta mysterioso, appareceram. Os programmas mais dispares. Mais desastrados. Mais extravagantes. Politicos que até hontem eram ferrenhos reaccionarios, ou pelo menos intransigentes burguezes, acolhem-se agora á sombra da bandeira socialista, como se o socialismo fosse uma simples brincadeira de rapazes, sem finalidade, sem objectivo, sem raizes.

Na chamada Velha Republica existiam, em cada provincia, varios partidos. Cada um delles girava em torno do nome do seu chefe ou do sóba da terra. Era a politica do personalismo. Faltava, no regime instituido em 1889, a união das grandes correntes nacionaes, como na Monarchia, em que ellas se fundiam nos dois famosos partidos Liberal e Conservador. As tentativas que se fizeram — uma de Ruy Barbosa, com o Partido Rep. Liberal e outra de Pinheiro Machado, com o Partido Rep. Conservador — fracassaram. A primeira pelo covarde abandono com que a maioria dos seus partidarios deixaram o chefe glorioso, a segunda pelo assassinio do seu valoroso orientador.

A Revolução de 1930 apontava como um dos males que aggravava na quéda do regime, a falta de Partidos, isto é, de partidos arregimentados, com um programma a defender e cumprir. Depois, porém, do advento da Nova Republica, as coisas não mudaram. Os grupos e grupinhos pullulam, muitos sem dispôr de um só eleitor. No Piauhy, por exemplo, existem, actualmente, cinco organizações partidarias, para pleitearem os postos á Constituinte. Como se vê, o exemplo passou...

Falta hoje, o que faltou hontem. Unidade de pensamento, reajustamento de energias civicas para salvar a obra de 1930, sinceridade de convicções, expressão politica dos fundadores dos partidos e a ausen-

(Continúa na 4ª pagina)

O MOVIMENTO ELEITORAL E POLITICO NOS ESTADOS

O Major Barata Indicado Para Presidente do Pará — Reune-se, no Dia 5, em Maceió, a Convenção do Partido Nacional de Alagoas — O Prefeito de Maceió Vae se Desincompatibilizar — O General Flores da Cunha Virá ao Rio, na Proxima Sexta-Feira — Reuniu-se o Partido Liberal do Rio Grande, Escolhendo Dezesete Candidatos á Constituinte — Entre os Candidatos, Contam-se os Srs. Pedro Vergara, o sr. Luiz Aranha, Raul Bittencourt, Darcy Azambuja e Outros—O Sr. Francisco Campos conferenciou Com o Sr. Carvalho de Britto — Varias Noticias

PORTO ALEGRE, 4 (A. B.) — Além dos nomes já apontados como fóra de duvida, para compor a representação do Rio Grande do Sul na Constituinte, sabe-se que farão parte da representação gaucha o sr. Pedro Vergara, actual director da "A Federação", o conego Benjamin Aragão, o prof. Annes Dias e o sr. Luiz Aranha. Constituirão esses elementos, representação do Partido Republicano Liberal. São todos da nova geração gaucha, que tanto vem batalhando desde 1930 pelo programma revolucionario.

PORTO ALEGRE, 4 (A. B.) — Ao contrario do que se esperava nas rodas politicas do Rio Grande do Sul, os srs. Flores da Cunha, interventor federal, e João Carlos Machado, secretario do Interior, não renunciaram aos cargos que exercem para se desincompatibilizarem.

Assim, está certo que aquelles dois politicos não se apresentarão ás proximas eleições constituintes, apesar da insistencia dos seus correlegionarios e companheiros de revolução.

PORTO ALEGRE, 4 (A. B.) — Ainda não se conhece, ao certo, os nomes de todos os candidatos escolhidos pelo Partido Republicano Liberal para a deputação á Constituinte.

Fala-se porém, entre outros, nos nomes do srs. Raul Bittencourt, Darcy Azambuja, Francisco Flores, conego Benjamim Aragão e Victor Russomano.

PORTO ALEGRE, 4 (A. B.) — A proposito da recusa do sr. Flores da Cunha, interventor federal, em se apresentar as proximas eleições constituintes, soubemos que ella é devida á influencia da ala moça do Partido Republicano Liberal, que quer conservar no Rio Grande aquelle chefe revolucionario, não concordando, de forma alguma, com o seu afastamento para a deputação.

PORTO ALEGRE, 4 (A. B.) — Entre os candidatos escolhidos pelo directorio do Partido Republicano Liberal para a deputação á Constituinte affirmava-se estar o nome do sr. Dario Crespo, chefe de policia do Rio Grande do Sul.

Aquelle senhor não deixou, porém, a chefia de policia, o que leva a crêr que não tenha acceito o convite possivelmente feito pelo Partido.

BELE'M, 4 (União). — Na reunião de hontem, do Club 24 de Outubro, foi recebida com sympathia a indicação dos nomes dos srs. Abel Chermont, como candidato á Constituinte, e major Magalhães Barata, como candidato ao governo constitucionalista do Pará.

Em seguida, o presidente da reunião leu uma moção de solidariedade com a União Civica Brasileira, documento que já estava assignado por varios revolucionarios que haviam participado do banquete ao tenente Emanuel de Moraes, ex-prefeito de Manáos.

A moção ficou sobre a mesa e começou desde logo a receber novas assignaturas.

BELE'M, 4 (A. B.). — Continua a trabalhar com grande actividade o Tribunal Regional deste Estado.

Até hoje, foram classificados "ex-officio", no cartorio eleitoral, desta capital, 15.317 alistandos; o numero de requerimentos attendidos sóbe a 744; as inscripções sommam 3.961.

MACEIO', 4 (A. B.). — Está marcada para amanhã, dia 5, uma grande convenção do Partido Nacional de Alagôas.

Nessa assembléa, á qual deverão comparecer representantes de todos os nucleos do Partido no interior do Estado, serão tratados importantes assumptos relativos á actividade da nova agremiação, devendo-se estudar tambem a maneira de estabelecer ligações estreitas com as ramificações do Partido Nacional nos demais Estados da União.

MACEIO', 4 (A. B.). — Afim de tomar parte na grande convenção do Partido Nacional de Alagôas, a realizar-se amanhã, dia 5, nesta capital, já estão chegando, desde o principio da semana, numerosos delegados dos nucleos eleitoraes do interior.

MACEIO', 4 (A. B.). — Consta que o prefeito municipal desta capital, sr. Orlando Araujo, deixará, por estes dias, o cargo, afim de desincompatibilizar-se para as proximas eleições constituintes.

Essa noticia, embora não tenha ainda confirmação official, corre com muita insistencia nas rodas politicas de Maceió.

PORTO ALEGRE, 4 (A. B.) E' possivel que o sr. Augusto Simões Lopes, que foi escolhido pelo Partido Republicano Liberal para, como candidato do mesmo partido, se apresentar ás proximas eleições constituintes, apresente, ainda hoje, ao interventor Flores da Cunha, o seu pedido de renuncia do cargo de prefeito municipal de Pelotas.

O mesmo deverá acontecer com os prefeitos de Quarchy e Don Pedrito, respectivamente os srs. Ascanio Tubino e Demetrio Xavier, caso os mesmos aceitem o convite que lhes foi feito pelo directorio central do P. R. L.

PORTO ALEGRE, 4 (A. B.) — Terminou em perfeita harmonia de vistas a reunião dos directores do Partido Republicano Liberal, realizada nesta capital para determinar a orientação definitiva do Partido.

Foram discutidos varios assumptos importantes e combinadas as theses á filiação da União Civica e bem assim á organização da caixa partidaria, além de varias outras questões de grande interesse, ligadas á ordem interna do Partido.

PORTO ALEGRE, 4 (A. B.) — Acaba de chegar de Itaqui, onde se encontrava, o sr. Luiz Aranha, apontado como um dos candidatos ás proximas eleições constituintes.

Nesta capital foi o jovem politico recebido festivamente pelos seus amigos.

PORTO ALEGRE, 4 (A. B.) — Os trabalhos de preparação eleitoral proseguem em Porto Alegre com toda actividade.

Durante o sabbado de Carnaval requereram qualificação mil candidatos, attingindo o eleitorado da capital, até aquella data, a cifra de 18.021, compreenrendo a 1ª, 2ª e 3ª zonas.

BELLO HORIZONTE, 4 (A. B.) — Ao que se noticia, o sr. Francisco Campos, ex-ministro da Educação, esteve ha dias nesta capital, tendo conferenciado com o sr. Carvalho Brito, na sua vivenda do Marzagão.

FLORIANOPOLIS, 4 (União). — "A Patria" informa que o sr. Manoel Pedro deverá deixar a Secretaria do Interior e Justiça, afim de se desincompatibilizar para as proximas eleições á Constituinte.

Para esse logar, segundo o

Flores da Cunha

mesmo jornal apurou, será nomeado o desembargador Salvio Gonzaga.

PORTO ALEGRE, 4 (A. B.). — Nos circulos politicos situacionistas corre como causa, a viagem do interventor Flores da Cunha ao Rio, por todo o curso da semana proxima.

Sabe-se que o general Flores da Cunha viajará de avião, prendendo-se sua visita á capital do paiz a assumptos de natureza politica, relacionados com a attitude do Partido Republicano Liberal em face do proximo pleito para as eleições constitucionalistas de 3 de maio.

PORTO ALEGRE, 4 (A. B.). — A viagem do general Flores da Cunha, interventor federal neste Estado, está marcada para a proxima sexta-feira, em avião da Panair, que ahi chegará á tarde do mesmo dia.

PORTO ALEGRE, 4 (A. B.). — Na reunião dos directores do Partido Republicano Liberal foram escolhidos os dezesete candidatos que aquella agremiação apresentará nas eleições para deputados á proxima constituinte.

Entre os escolhidos, figura o nome do sr. Augusto Simões Lopes, prefeito municipal de Pelotas, o qual, por esse motivo, renunciará áquellas funcções para desincompatibilizar-se.

PORTO ALEGRE, 4 (A. B.). — Houve grande movimento no seio do Partido Republicano Liberal por motivo da candidatura do sr. Flores da Cunha á deputação pelo Rio Grande do Sul na proxima Constituinte.

Emquanto um grande numero de liberaes achava que o actual administrador gaucho deveria ir pessoalmente representar o seu Estado na grande assembléa nacional, outra corrente, em sua maior parte constituida pelos elementos moços, era de opinião que elle devia ficar no Rio Grande.

Ao que parece, venceu esta ultima e o sr. Flores da Cunha não se apresentará ás proximas eleições.

Em signal de solidariedade ao interventor, varios moççoS, cujos nomes haviam sido escolhidos pelo Partido para a deputação, recusaram-se a aceitar o convite, preferindo ficar em companhia do sr. Flores da Cunha, no Rio Grande.

O Novo Governo dos Es'ados Unidos

TOMARAM POSSE, HONTEM, SOLENNEMENTE, OS SRS. FRANKLIN ROOSEVELT E JOHN GARNER — O DISCURSO QUE FIXA AS DIRECTRIZES DA ADMINISTRAÇÃO DEMOCRATICA

WASHINGTON, 4 (Havas) — A belleza de um dia secco de primavera favorecido por um sol radiante, attraiu toda a cidade e habitantes de todos os pontos da União para as ruas e avenidas que conduzem ao Capitolio. A população local, para ver passar os carros officiaes ou para apinhar-se nas immediações da séde do Congresso, limitára-se a rapido e frugal almoço. A's dez horas, todos os habitantes da cidade estavam a postos. Na immensa massa destacavam-se pelo seu pittoresco os negros da Florida e da Carolina, os "cowboys" do Far West com o costume classico espalhado por todo o mundo, nem faltavam os pelles vermelhas dos Estados do norte.

A policia tomára as maiores precauções para garantir a ordem. As varias delegações regionaes, em particular, eram objecto de especial protecção por grupos de agentes e detectives. As autoridades policiaes haviam mesmo proposto que o presidente Franklin Roosevelt falasse por detraz de anteparo de vidro á prova de bala o que foi, entretanto recusado.

A's onze horas, os dois presidentes tomaram logar no automovel que os devia conduzir ao Capitolio. O sr. Herbert Hoover, segundo as regras da etiqueta, tomára assento á direita. Seguiam-se no carro immediato a sra. Hoover com a sra. Franklin Roosevelt, "primeira dama dos Estados Unidos", e nos demais as personalidades officiaes.

Em torno do Capitolio era incalculavel a multidão ali agglomerada para saudar com o mixto de tradicionalmente e de modernismo caracteristico da America a volta ao poder do partido democrata que não vira nenhum dos seus membros occupar a Casa Branca desde 1920.

Ladeado do vice-presidente, sr. John Garner, que prestara o compromisso de praxe perante o Senado, e do sr. Herbert Hoover, cujo termo presidencial hoje expirou, o sr. Franklin Roosevelt, avançou lentamente entre dupla fileira de convidados de destaque em direcção á tribuna de honra levantada no patamar da imponente escadaria situada em frente da columnada da fachada oriental do Capitolio, onde era aguardado pelo sr. Evans Hughes, chefe da magistratura dos Estados Unidos, o qual revestira a toga preta dos juristas norte-americanos.

Depois de prestar o juramento ritual de fidelidade á Constituição, o novo presidente recebeu os cumprimentos de varias personalidades eminentes da administração federal e voltou-se, em seguida, para o microphone deante do qual pronunciou breve discurso que foi irradiado para todos os pontos da immensa União norte-americana e retransmittido para todos os paizes do mundo.

O sr. Franklin Roosevelt, cujo rapido discurso durou apenas quinze minutos, o que cria um precedente nos annaes da vida politica dos Estados Unidos, disse que pediria poderes extraordinarios similares aos que são outorgados em tempo de guerra, caso fosse necessario, para enfrentar a situação, e convocaria o Congresso em sessão especial

Franklin Roosevelt

para atacar a crise sem perda de tempo.

Affirmou na exposição do programma da nova administração que devia prevalecer antes de mais nada a politica de uma moeda sã, e reiterou que se apresentaria brevemente perante o congresso para frisar que o restabelecimento da ordem nos negocios e da economia nacional devia ter primazia sobre a restauração do commercio e da economia nacional, se bem que as relações commerciaes internacionaes sejam tambem importantissimas. Não era, entretanto, possivel aguardar-lhe previamente o restabelecimento.

Disse que, no dominio da politica externa, a nação norte-americana se consagraria á politica de bôa vizinhança, porque o respeito dos direitos dos outros paizes constitue o respeito das proprias obrigações e dos proprios compromissos na familia das nações.

Depois de esboçar um quadro das calamidades e das difficuldades da situação geral de miseria, declarou: "Não é de espantar que a confiança se haja desvanecido visto que resulta da honestidade, da honra e da inviolabilidade das obrigações. A restauração que se impõe exige não sómente mudanças moraes como tambem reclama acção immediata."

Referiu-se, em seguida, á super-população dos centros industriaes e á necessidade de redistribuição da população agricola, o que é praticavel, graças ao augmento dos valores dos productos agricolas e á cooperação do governo federal com s governos locaes.

Accentuou a necessidade de reduzir energicamente as despezas por todos os meios e proclamou que não bastava, porém, falar. Era preciso agir, e agir promptamente.

Declarou que para evitar a repetição dos males passados devia ser estabelecida estricta vigilancia bancaria e dos creditos para pôr termo á especulação com dinheiro alheio e garantir a existencia de uma moeda adequada e sã.

Findo o discurso, o presidente Franklin Roosevelt dirigiu-se á Casa Branca, descendo a avenida Pensylvania debaixo de enthusiasticas acclamações da immensa multidão apinhada em todo o percurso.

O celebre cortejo que sempre acompanha o novo presidente até á séde do governo compunha-se de milhares de pessoas que desfilaram em perfeita ordem, tendo á frente o general Pershing, aos accentos festivos das bandas de musica e das orchestras militares cujas vivas cores contrastavam com a severidade dos costumes das delegações civis. A nota original do cortejo era dada por um grupo symbolico formado de doze moças representativas dos principaes typos de belleza feminina. Os delegados da California haviam chegado em trem especial a convite dirigido á industria cinematographica pelo presidente Franklin Roosevelt no correr da sua campanha eleitoral.

O presidente assistiu ao desfilar da tribuna de honra adrede levantada em frente da Casa Branca.

WASHINGTON, 4 — (Havas) — A's dez horas da manhã, o sr. Franklin Roosevelt dirigiu-se á Casa Branca, afim de encontrar-se com o presidente Hoover. Os dois presidentes foram em seguida, ao Capitolio onde se realizou a transmissão das funcções presidenciaes.

E' PROHIBIDO!

Uma Comedia Que Não Foi Representada em Berlim

BERLIM, 4 (Havas) — A policia prohibiu a representação da comedia intitulada "Qual é o mais nescio?", por consideral-a de caracter subversivo. E' esta a primeira vez que o novo decreto para protecção da Nação e do Estado é applicado ao theatro.

Além disso, foi o interdictado o tradicional baile do Club

RADIO

IRRADIAÇÕES DE HOJE

RADIO SOCIEDADE MAYRINK VEIGA

A Radio Sociedade Mayrink Veiga, transmittirá hoje das 12 ás 15 horas o Explendido Programma, com o concurso dos seguintes artistas:

Srtas. Madelou Assis — Alda Vianna e dos srs. Castro Barbosa — Ardanuy — Tute — Luperce Miranda — J. Medina — Portella — Léo Villar — Antonio Moreira da Silva. Orchestra Jazz Explendida sob a direcção de Custodio de Mesquita.

Amanhã — Segunda-feira, iniciaremos das 6.45 em deante ás aulas de gymnastica, das 19 ás 20 horas discos variados, das 20 ás 20 1|2 transmissão do Programma Gessy, simultaneamente com P. R. A. E. (Radio Educadora Paulista) com o concurso dos seguintes artistas: Jorge Fernandes Castro Barbosa, Helena Fernandes, Madelou Assis, violões e trio (piano, violino e violoncello) das 20 1|2 horas em deante discos selecionados.

RADIO SOCIEDADE DO RIO DE JANEIRO

HOJE

8 horas e 30 minutos — Hora Certa, Jornal da Manhã, Noticias e Commentarios, Ephemerides Brasileiras do Barão do Rio Branco.

13 horas — Hora Certa, Jornal de Meio-Dia, Supplemento musical até 13 horas e 30 minutos.

16 horas — Hora Certa, Transmissão de discos escolhidos da Casa Ligneul Santos e Cia.

18 horas — Previsão do Tempo. Discos variados.

19 horas — Hora Certa, Jornal da Noite, Supplemento musical.

19 horas e 50 minutos — Programma da Camisaria "O Cruzeiro".

20 horas — Arte Culinaria Bhering.

20 horas e 30 minutos — Coisas d'O Camiseiro".

21 horas e 15 minutos — Notas de sciencia, arte e literatura.

Concerto no Studio da Radio Sociedade com o concurso da professora Cecilia Rudge (canto), Romeu Ghipsman (violino), Iberê Gomes Grosso (violoncello), Mario de Azevedo (piano) e Orchestra da Radio Sociedade do Rio de Janeiro.

AMANHA

8 horas e 30 minutos — Hora Certa, Jornal da Manhã, Noticias e Commentarios, Ephemerides Brasileiras do Barão do Rio Branco.

12 horas — Hora Certa, Jornal de Meio Dia, Supplemento musical.

17 horas — Hora Certa, Jornal da Tarde, Quarto de Hora infantil por Tia Beatriz, Supplemento musical.

18 horas — Discos variados, Previsão do Tempo.

19 horas — Hora Certa, Jornal da Noite, Supplemento musical.

19 horas e 30 minutos — Programma da Camisaria "O Cruzeiro".

20 horas — Arte Culinaria Bhering.

20 horas e 15 minutos — Palestra sobre modas.

20 horas e 30 minutos — Coisas d'"O Camiseiro".

21 horas — Falará o secretario da Sociedade dos Amigos de Alberto Torres.

21 horas e 15 imnutos — Notas de sciencia, arte e literatura.

Transmissão de um Concerto Symphonico Victor da série organizada pela Radio Sociedade do Rio de Janeiro em combinação com a casa Paul J. Christoph.

RADIO CLUB DO BRASIL

HOJE

Das 10 ás 11 horas — Radio Jornal do Radio Club do Brasil.

Das 13 ás 14 horas — Programma de musicas populares com o concurso da pianista Vera de Oliveira.

Das 16 ás 17 horas — Programma de discos variados.

Das 19 ás 21 horas — Programma de discos variados.

Das 21 ás 21.15 — Radio Theatro offerecido pela Fabrica de cigarros Sudan de São Paulo.

"Uma estação de repouso" de Ruy Castro — Distribuição: O banqueiro, Alvim Costa; A mulher, Cora Costa; A filha, Annita Spá; Collega de banco e futuro genro.

Das 21.15 em deante — Programma instrumental com o concurso da orchestra do Radio Club do Brasil.

Radio

PHILIPS é o mais antigo e o Campeão irradiador. — Vendas em 15 Prestações — Sem Fiador.

VALVULAS de qualquer modelo.

CONCERTOS de RADIO e MACHINAS DE ESCREVER

executam-se com perfeição. — RADIOS desde 120$ para ligar á luz e com Altofalante.

K. SASS

FONE 4-1571

242, RUA S. PEDRO, 242 loja

Radios, Discos e Victrolas a longo prazo.

A MELODIA

R. GONÇALVES DIAS, 40

DR. JOSE' DE ALBUQUERQUE

Doenças sexuaes do Homem

Diagnostico causal e tratamento da

IMPOTENCIA EM MOÇO

Rua 7 de Setembro, 207, de 1 ás 6.

A Crise Bancaria Norte-Americana

Varios Estados Resolveram Decretar a Moratoria

NOVA YORK, 4 — (Havas) — Os bancos da Pensylvannia e do Massachussetts declararam a moratoria de dois dias para todos os pagamentos.

EM NOVA YORK

NOVA YORK, 4 — (Havas) Foi proclamada, nesta cidade, a moratoria bancaria até á proxima terça-feira.

NO ESTADO DE VERMONT

NOVA YORK, 4 — (Havas — Foi decretada a moratoria bancaria de dois dias para o Estado de Vermont.

NA BOLSA DE CEREAES DE CHICAGO

NOVA YORK, 4 — (Havas) — Segundo tudo indica, em consequencia da moratoria bancaria decretada em diversos Estados, a Bolsa de Cereaes de Chicago e outros mercados financeiros do paiz, serão encerrados emquanto durar a presente situação de anormalidade.

NO ESTADO DE CONNECTICUT

NOVA YORK, 4 — (Havas) — O governo do Estado de Connecticut decretou a moratoria bancaria pelo periodo de dois dias, emquanto o de Minnesota decretou a suspensão das operações por tempo indefinido e o de Florida até o dia 8 do corrente.

NOVOS MERCADOS QUE FECHAM

NOVA YORK, 4 — (Havas) — As bolsas do café e do assucar desta cidade resolveram igualmente fechar durante o prazo da moratoria que acaba de ser decretada para o Estado de Nova York.

EM DAKOTA DO SUL

NOVA YORK, 4 — (Havas) — O governo do Estado de Dakota do Sul decretou a moratoria bancaria por tempo indefinido.

O Desarmamento

A Allemanha Sustenta a These da Paridade

GENEBRA, 4 (A. B.) — O delegado yugoslavo para a Conferencia do Desarmamento apoiou o ponto de vista francez, emquanto que o delegado allemão sustentou a paridade de armamento, o que está em completa opposição com o projecto francez.

O Ultimo Decreto

Hoover Assignou Um Credito Para o Departamento da Guerra

Herbert Hoover

WASHINGTON, 4 — (Havas) — O presidente Herbert Hoover compareceu ao Senado, antes do adiamento das sessões dessa casa do Congresso e assignou o projecto de lei que outorga ao Departamento da Guerra um credito de trezentos e cincoenta milhões de dollars.

O Restabelecimento do Cartorio Privativo dos Feitos da Fazenda, em São Paulo

UM PEDIDO DE SUSPENSAO PROVISORIA DO DECRETO 5.854 DO INTERVENTOR

S. PAULO, 4 (União) — O coronel Alfredo Firmo da Silva, presidente da Associação dos Serventuarios da Justiça do Estado de São Paulo, endereçou um telegramma ao interventor federal, solicitando a suspensão provisoria da execução do decreto 4.854, hontem publicado no orgão official restabelecendo o cartorio privativo dos Feitos da Fazenda, o qual, na reforma judiciaria do governo João Alberto havia sido transformado em cartorio do Civel e Commercial, passando os respectivos processos a ser distribuidos equitativamente entre todos officios da natureza deste ultimo. Prtende a Associação apresentar á apreciação do interventor federal um memorial defendendo o seu ponto de vista e demonstrando ao mesmo tempo o prejuizo que soffrem os escrivães do civel da capital com a promulgação do referido decreto.

Adiada a Conferencia do Prof. Fernando de Magalhães no Centro XI de Agosto

S. PAULO, 4 (União)) — Por não ter podido viajar para esta capital o professor Fernando Magalhães, foi adiada a conferencia que, sobre "Ruy e São Paulo", estava annunciada para hoje na séde do Centro Academico 11 de Agosto.

Calçado de luxo a preços especiaes

Sapataria Nisia

NÃO TEM FILIAES

33$ Fina pellica marron, branca, preta, marrom e branco ou preto e branco

36$ Optima pellica branca, marrom ou envernizada preta

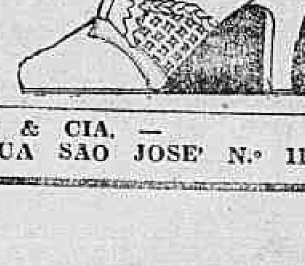

Pedidos: EVARISTO GOMES & CIA. — Porte 2$000 — RUA SÃO JOSE' N.º 114

Prosegue Com Violencia a Guerra Sino-Japoneza

As Tropas Nipponicas Occuparam a Cidade de Jehol

O GOVERNO DE TOKIO ADQUIRIU NA INGLATERRA DIVERSOS VASOS DE GUERRA

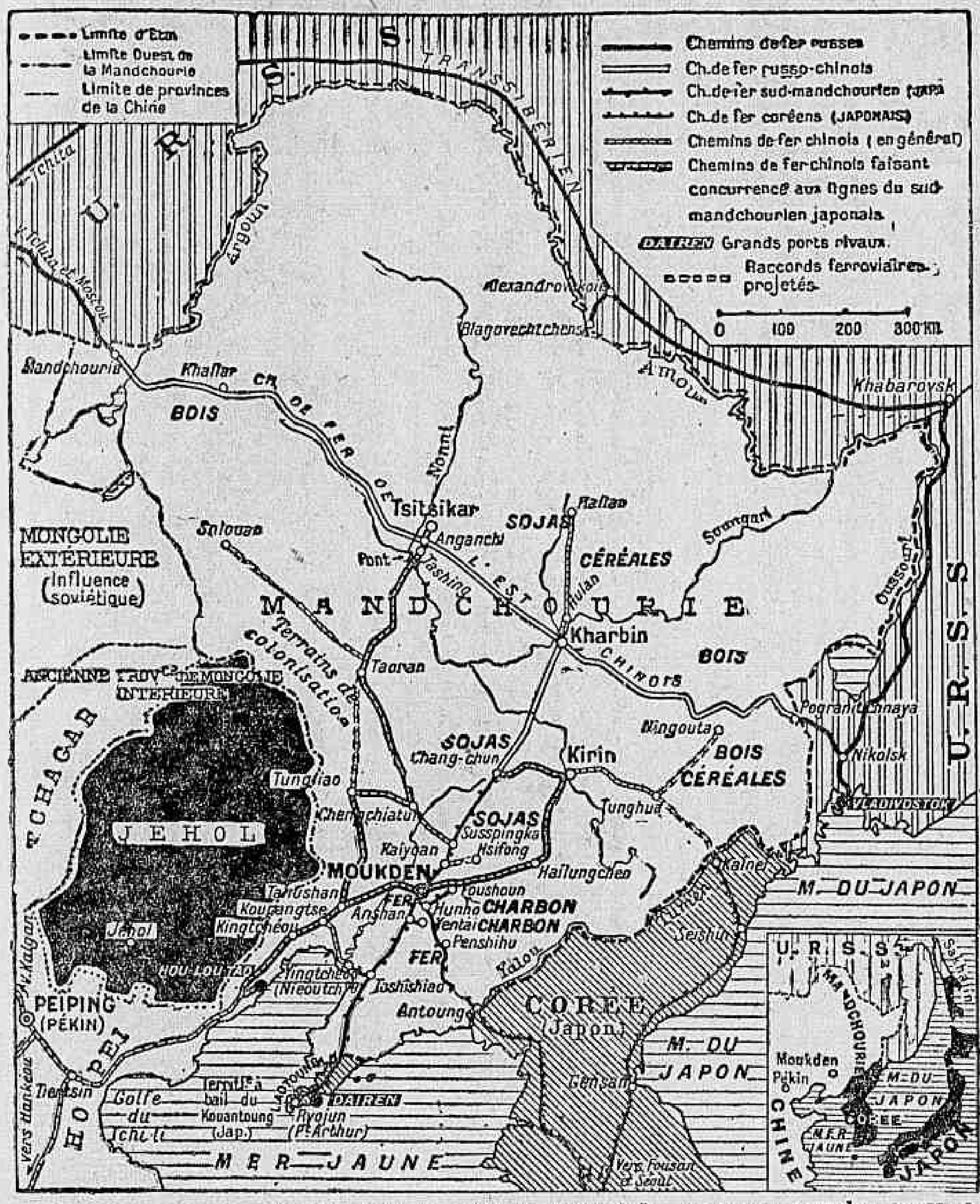

Uma carta economica da Ma ndchuria, vendo-se assignalada, com uma mancha negra, a provincia de Jehol, cuja capit al acaba de ser occupada pelo s japonezes

LONDRES, 4 (HAVAS) — Informações aqui recebidas de fonte official annunciam que as tropas japonezas occuparam a cidade de Jehol, ás onze horas e trinta minutos da manhã, hora local.

OS JAPONEZES CHEGARAM A' GRANDE MURALHA

LONDRES, 4 (HAVAS) — Está annunciado officialmente que, ao meio-dia, — hora da China — as tropas japonezas chegaram á Grande Muralha, onde sustaram a marcha.

UMA FORMIDAVEL TEMPESTADE DE NEVE

TOKIO, 4 (HAVAS) — A's primeiras tropas japonezas a penetrar na cidade de Tcheng-Teh (Jehol), foram as da vanguarda da brigada Kanahara, cuja aviação prestou relevantes serviços, apesar da formidavel tempestade de neve que muito prejudicava os reconhecimentos aereos.

UM VIOLENTO BOMBARDEIO AEREO

TOKIO, 4 (HAVAS) — Está confirmada a noticia de que as tropas japonezas entraram na cidade de Jehol ás onze horas e trinta minutos da manhã. Annuncia-se tambem que, devido á intensidade do bombardeio aereo, as tropas chinezas abandonaram a cidade e fugiram em desordem pela estrada que vae de Lan-Ping a Pekin.

NOVOS VASOS DE GUERRA PARA O JAPÃO

NANKIN, 4 (A. B.) — Segundo continua a circular, antes da Inglaterra resolver embargar a exportação de material bellico para o Extremo Oriente, o Japão adquiriu diversos vasos de guerra áquelle paiz europeu.

VALORIZAM-SE OS TITULOS BRASILEIROS

Unicos em alta nas bolsas de Paris e Londres

O ministro das Relações Exteriores enviou ao seu collega da Fazenda a seguinte communicação:

"Tenho a honra de communicar a v. ex. que, segundo informação telegraphica hoje recebida da nossa embaixada em Paris, os mais importantes jornaes daquella cidade noticiam que os titulos brasileiros são presentemente os unicos em alta, nas bolsas de Paris e Londres.

Aproveito a opportunidade para renovar a v. ex. os protestos da minha alta estima e mais distincta consideração. (a.) Afranio de Mello Franco".

LIVRARIA ALVES
Livros collegiaes e academicos
RUA DO OUVIDOR, 166.

Pela Criação de Novos Cartorios Eleitoraes

UMA REPRESENTAÇÃO DA ASSOCIAÇÃO COMMERCIAL E DA FEDERAÇÃO INDUSTRIAL

O Tribunal Regional do Districto, contra o voto dos desembargadores Vicente Piragibe e Edgard Costa, resolveu encaminhar ao Tribunal Superior a seguinte representação que lhe fôra enviada:

"Exmo. sr. dr. Ataulpho Napoles de Paiva, d. d. presidente do Tribunal Regional da Justiça Eleitoral. A Associação Commercial do Rio de Janeiro e a Federação Industrial do Rio de Janeiro, pelos seus presidentes abaixo assignados, têm a honra de expôr a v. ex. o seguinte: Apesar da diligencia, zelo e competencia com que se desempenham das suas obrigações, torna-se evidente que os tres cartorios ora existentes não poderão materialmente dar conta da ardua tarefa que lhes compete, em vista da exiguidade do prazo para encerramento dos trabalhos eleitoraes. Ante a possibilidade de se proceder ás eleições com um eleitorado que não se proporcionará numericamente á população do Districto Federal e que não corresponderá, tambem, aos intuitos do governo, as alludidas instituições tomam a liberdade de suggerir a v. ex. a criação de outros cartorios, tanto no centro da cidade como na sua peripheria, acreditando que com essa providencia se encontrará solução, não só para attender-se ao crescente numero de allistandos, como para servir á extensa area urbana e suburbana. Submettendo essa suggestão ao esclarecido espirito de v. ex., solicitam, outro sim, encaminhar o assumpto ao Tribunal Superior da Justiça Eleitoral, que na sua alta sabedoria reconhecerá, sem duvida, a procedencia das razões que as levam a lembrar a medida acima proposta, unica, a nosso vêr, capaz de evitar que o alistamento eleitoral na capital da Republica deixe de exprimir a relevante importancia que lhe cabe na opinião civica do Brasil. Reiteram a v. ex. os seus protestos de elevado apreço e profunda consideração. — Serafim Vallandro, presidente da Associação Commercial; Francisco de Oliveira Passos, presidente da Federação Industrial do Rio de Janeiro."

As Eleições Para Renovação do Parlamento da Allemanha

O PLEITO DE HOJE, DECIDIRA' DA SORTE DO GOVERNO DE ADOLF HITLER

As Medidas Tomadas Pelo Chefe Nazista, Para Assegurar a Sua Victoria

O pleito que se realiza, hoje, na Allemanha, para renovação do Reichstag, reveste-se de excepcional importancia, delle dependendo a sorte do governo de Adolf Hitler.

Installado no poder ha pouco mais de um mez, o famoso chefe nazista, conhece, melhor do que ninguem, esta verdade, tanto assim que, dentro da sua politica anti-democratica, já lançou mão de todos os recursos para assegurar a sua victoria. Mandou prender os chefes dos partidos adversarios. Fechou centenas de jornaes. E o proprio Reichstag, assembléa dos futuros eleitos, foi incendiado...

As urnas, porém, podem falar mais alto do que todas as violencias, fazendo desmoronar um governo que se acha divorciado da opinião publica.

UM DISCURSO DO DICTADOR DO REICH

BERLIM, 4 — (A. B.) — Proseguindo na sua campanha eleitoral, o chanceller Hitler pronunciou, hontem, um discurso em Hamburgo perante uma assistencia numerosissima.

Tambem o ex-chanceller Bruening pronunciou um discurso de campanha eleitoral organizado pelo partido centrista Catholico, como preparação da jornada patriotica.

O ENTHUSIASMO DOS HITLERISTAS

BERLIM, 4 — (A. B.) — Com a approximação das eleições, augmenta consideravelmente o enthusiasmo dos nacional-socialistas, que proclamam o advento de uma nova era para a Allemanha. As "Stermiroopers" de Hitler desfilaram pelas ruas de Berlim, devidamente uniformisadas.

Hitler falou perante uma enorme e enthusiastica assembléa em Hamburgo, tendo sido fortemente ovacionado.

Em outro grande "meeting" realizado, declarou que esperava ser esse o seu ultimo discurso eleitoral por muitos annos, porque a época é de acção e não de palavras, esperando salvar a Allemanha "tratando da reconstrucção de seu commercio e da salvação de sua agricultura".

Adolf Hitler, passando re vista ás tropas nazistas

NOVOS E VIOLENTOS CONFLICTOS

BERLIM, 4 — (Havas) — Repetiram-se hontem, á tarde, em Colonia, os conflictos da vespera entre nazistas e elementos de outros partidos politicos. Na occasião em que um cortejo de racistas entrava em determinada rua da cidade, foram disparados sobre os manifestantes numerosos tiros. A policia, que attribue a aggressão aos communistas, respondeu ao ataque, e, com a chegada de reforços, procedeu a minuciosa busca nos predios vizinhos ao local de onde partiu a aggressão. Roram effectuadas multas prisões, e, em seguida, a ordem ficou inteiramente restabelecida. Ignora-se se houve mortos.

Em Dusseldorf, tambem uns desconhecidos dispararam numerosos tiros contra os nazistas e a policia estabelecendo-se nessa occasião grande panico entre os transeuntes.

Restabelecida a calma, verificou-se que havia dois mortos e varios feridos.

FORAM SUSPENSOS CINCO JORNAES

VARSOVIA, 4 — (Havas) — Causou má impressão na opinião publica poloneza o acto do governo de Berlim suspendendo cinco jornaes polonezes um dos quaes se publicava em Berlim e os outros na Alta Silesia. A população poloneza da Silesia allemã e regiões limitrophes está assim totalmente privada de ler jornaes escriptos na sua lingua.

E' digno de nota que na Polonia são publicados cento e seis jornaes allemães, ao passo que na Allemanha existem apenas doze folhas polonezas.

Destas existem agora apenas sete.

VOTARÃO OS ALLEMÃES RESIDENTES NO ESTRANGEIRO

BERLIM, 4 — (Havas) — Pela primeira vez na vida politica do paiz, os allemães residentes no estrangeiro poderão tomar parte nas eleições geraes ao Parlamento, marcadas para amanhã. A medida foi tomada devido á impressão do actual governo de que numerosos cidadãos allemães que vivem em outros paizes são favoraveis ao partido racista.

De accordo com a lei eleitoral os interessados deverão apenas munir-se de uma recommendação do consul de que depender e depositar o boletim do voto na localidade allemã mais proxima.

A Situação da Industria Salineira Fluminense

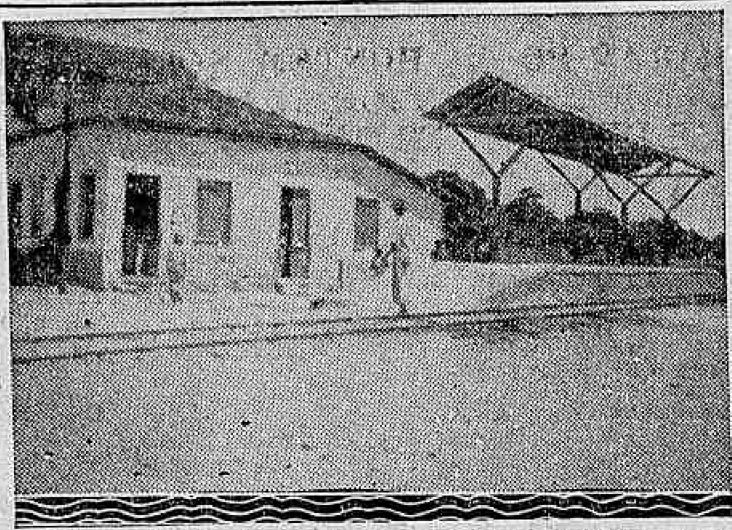

A Estação de Iguaba Grande, ponta dos trilhos da E. F. Maricá

CABO FRIO — 2 de Março — Um problema que está merecendo, no momento, viva attenção por parte da população é a construcção das novas installações para abastecimento d'agua.

Por iniciativa do sr. Eugenio Honold, está em Cabo Frio uma commissão de technicos do Serviço Geologico Federal que veio estudar a possibilidade de perfuração de poços profundos, para captação d'agua.

O material para a execução já chegou a Cabo Frio a cerca de cinco dias e espera-se para breve o inicio do serviço.

E' idéa do sr. Honold, segundo fui informado, no caso de ser obtida agua de bôa qualidade, construir um grande hotel balneario na Praia de Cabo Frio.

A agua do actual abastecimento é uma das curiosidades locaes. Sua côr avermelhada lhe dá, quando engarrafada, absoluta semelhança com o vinho do Porto. Não tem nenhum gosto peculiar, mas, as pessôas não habituadas sentem certa repugnancia em ingeril-a.

A iniciativa do sr. Honold, que é um dedicado amigo de Cabo Frio, merece os mais francos applausos.

Mas, o "leit motiv" de todas as conversas é a questão do transporte. Vivendo toda essa região da industria do sal, comprehende-se, muito bem, que a situação de crise pela qual atravessa se reflicta em todos os lares e actue em todos os espiritos.

Ha um vivo descontentamento contra a displicencia do governo fluminense em relação á dragagem dos canaes da Lagôa, descontentamento esse que se justifica, plenamente, dada a existencia, em poder do Estado, de cerca de 5.000 contos, producto da arrecadação da taxa especial creada por Nilo Peçanha.

O caso da "taxa de melhoramentos dos canaes" está a exigir promptas providencias do commandante Ary Parreiras, cuja honestidade não póde pactuar com a applicação da renda della proveniente a fins extrnho á sua creação. Os prejuizos que teriam sido evitados aos salineiros com a abertura dos canaes da Lagôa sobem a algumas dezenas de milhares de contos. Producto de baixo preço unitario, o augmento do custo de transporte determinado pela viagem das embarcações atravez os meandros da Lagôa de Araruama, aggrava, de maneira terrivel, as difficuldades da industria do sal.

A viagem Iguaba Grande-Cabo Frio, apenas 20 kilometros, exige o percurso de mais de 150 atravez a rêde de cavaletes que o aterramento progressivo da Lagôa ainda permitte navegar. Tem-se a impressão, ao contemplar da margem a marcha das embarcações, que os pilotos, deslumbrados pela paysagem maravilhosa tenham perdido o senso da direcção. Puro engano. Os bancos de areia é que determinam a marcha caprichosa das embarcações em curvas tão sinuosas que as vezes para vencer 500 metros, em recta, andam varios kilometros. Esse augmento da viagem determina notavel encarecimento do frete. A opinião geral, apoiada, segundo fui informado, na dos technicos do Serviço Geologico Federal, é que a abertura dos canaes não exigiria despeza superior a 400 contos de réis.

O DIARIO CARIOCA se faz echo junto ao commandante Ary Parreiras das justas aspirações dos salineiros fluminenses que apenas desejam que seja dada á taxa de melhoramentos de canaes a applicação determinada pela lei.

Casa de Portugal

ABERTURA DAS AULAS — MELHORAMENTOS E REFORMAS

Está marcada, pelo Departamento de Instrucção da Casa de Portugal, a abertura das aulas para amanhã, dia 6.

O Conselho Director approvou, conforme já foi noticiado, a criação de um novo curso diurno, para os dois sexos, o qual será dirigido por professora devidamente habilitada.

Nesse curso, só poderão matricular-se alumnos do sexo masculino cuja edade não ultrapasse de onze annos.

E' grande a affluencia de alumnos que requerem matricula.

O serviço de informações continua a ser executado na Secretaria da Casa de Portugal, á rua Senador Euzebio, 72, 2º andar, das 10 ás 18 horas.

DEPARTAMENTO DE ASSISTENCIA

As obras de ampliação para a nova installação dos consultorios já começaram a ser executadas, segundo as suggestões apresentadas pelos medicos da Casa de Portugal.

Era um melhoramento necessario e que se impunha pela urgencia de attender a todos os doentes que se utilizam dos serviços medicos que a Casa de Portugal vem prestando aos seus associados.

Dentro de breves dias estarão completos todos os melhoramentos indispensaveis e remodelado o horario de serviços de forma a que todos os socios possam utilisal-o tanto de dia como de noite.

A questão do horario do commercio de São Paulo

S. PAULO, 4 (União) — Referindo-se á questão do horario do commercio, disse o prefeito da capital: "O problema está sendo estudado, com a attenção que merece, pela commissão nomeada par esse fim e que, sob a presidencia do dr. José Alves Rubião, tem trabalhado com a maxima liberdade de acção.

Estou aguardando a conclusão desses estudos para resolver o problema, observando e adoptando tudo o que fôr preconisado como melhor, consultando aos interesses das classes.

Conserve sua formusura com
PO' DE ARROZ Roger Cheramy

A Luta no Chaco

LA PAZ, 4 — (Havas) — Acaba de ser publicado o communicado seguinte:

"No sector do Nanawa a artilharia inimiga desenvolveu grande actividade, mas sem nenhum resultado. Nos outros sectores nada de novo".

Para definir responsabilidades

Os juizes eleitoraes enviaram ao presidente do Tribunal Regional do Districto a seguinte representação:

"Exmo. sr. desembargador Ataulpho Napoles de Paiva, dd. presidente do Tribunal Regional do D. Federal. — A Commissão Especial de Juizes Eleitoraes, de accordo com os juizes das nove zonas eleitoraes, vem de adoptar uma providencia que é urgentissima e imprescindivel, qual seja a de ser remettido todo o expediente destinad• á publicação do Boletim Eleitoral, por seu intermedio, á redacção daquelle boletim, ficando uma cópia que comprove a alludida remessa e sendo outra cópia enviada á Secretaria do Tribunal Regional para ficar evidente não caber aos juizes eleitoraes a responsabilidade por qualquer procrastinação na referida publicação.

Inclusa v. ex. terá mencionada cópia, que representa o inicio da alludida providencia e sobre a relevantissima questão do expediente dos Juizos Eleitoraes a ser publicado no boletim, esta Commissão voltará á presença de v. ex., expondo com franqueza a situação que se desenha, e capaz de entravar toda a actividade eleitoral.

Serve-se a Commissão desta opportunidade para reaffirmar a v. ex. os seus protestos de elevada consideração."

O General Mariante em São Paulo

S. S. VOLTARA' A' CHEFIA DO E. MAIOR DO EXERCITO

S. PAULO, 4 (Pelo telephone) — Encontra-se, de passagem, por esta capital, vindo de Poços de Caldas, o general Alvaro Mariante, que, hoje, mesmo deverá seguir para o Rio, no "Cruzeiro do Sul".

Em palestra com os jornalistas, esse militar declarou que iria reassumir as suas funcções de chefe do Estado Maior do Exercito.

O general Mariante, que se acha hospedado em casa de um amigo, almoçou, hoje, no palacio dos Campos Elyseos, com o interventor Waldomiro Lima.

SITIOS DE RECREIO
A 1 hora da Avenida Rio Branco, pela Estrada Rio-S. Paulo, perto de Campo Grande, vendem-se optimas areas grandes e pequenas, para sitios de recreio, fruticultura e pequena lavoura. Pagamento a longo prazo e posse immediata. Visitas em auto, sem compromisso ou despeza. Informações detalhadas á R. 1.º de Março n.º 82-1.º andar.

Petroleo SOBERANA
Preparado scientifico de resultados garantidos contra a caspa e quéda dos cabellos. Vende-se em toda a parte

Esgotamento nervoso — Neurasthenia — Estados depressivos — Sclerose
GOTTAS PHYSIOLOGICAS
SILVA ARAUJO
SILVA ARAUJO & CIA. LTDA. — R. 1.º DE MARÇO, 9 a 13

2 GRANDES FILMS — e um esplendido conjuncto — serão apresentados

Amanhã no

ODEON

COMPANHIA BRASILEIRA DE CINEMAS

Com seus punhos elle conquistou a sociedade, para compreender que não era ali o seu logar

MARION NIXON

— e —

JAMES CAGNEY

TUDO OU NADA

O film "movietone" de CINEDIA

A Voz do Carnaval

Tudo quanto o Rio viu de bom nos 3 dias de MOMO — e mesmo antes — desde a CHEGADA DO REI MOMO e sua enthronização no Beira Mar Casino, até o raiar da QUARTA-FEIRA DE CINZAS!

TUDO com os ruidos proprios, os sons, os cantos, as musicas — tomado com a perfeição de apparelhos americanos.

Além disso, um film com ENREDO, da lavra de JORACY CAMARGO, tendo por interpretes principaes PALITOS, JARARACA e APOLLO

Dados interessantes como nenhuma outra machina poude apanhar:

— O Concurso dos pyjamas — A matinée infantil do America — O baile dos Artistas inaugurado pela actriz Regina Maura — O baile das Actrizes e o prestito de Cinderella (Lu Marival) — O Baile do Municipal, em varios aspectos demorados.

Os prestitos — Os Ranchos Que Passam cantando — Grupos de foliões

NO PALCO:

ALMIRANTE — JONJOCA — CASTRO BARBOZA — OS IRMÃOS TAPAJOZ e a Orchestra GUARDA VELHA

Venha conhecer um Robinson Modernisado, que improvisa um radio em plena matta virgem e dansa o ultimo "fox", com uma nativa que abandonou o noivo e dello se apaixonou.. platonicamente!

Douglas FAIRBANKS em

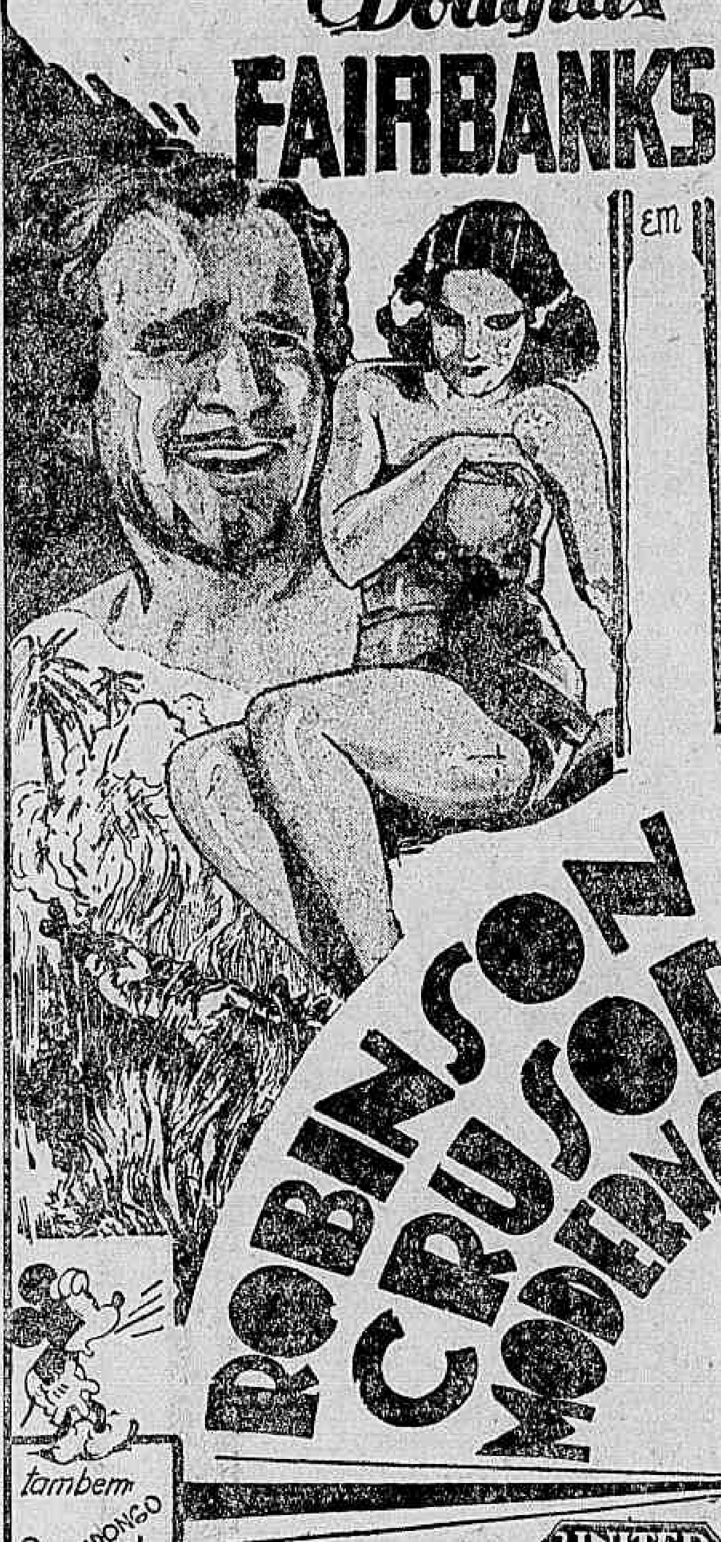

ROBINSON CRUSOE MODERNO

tambem O CAMONDONGO MICKEY em "SONHO DE RATO"

QUINTA-FEIRA 9 no GLORIA

UNITED ARTISTS

A CASA DO CAMONDONGO MICKEY

O GENERAL GÓES MONTEIRO NÃO ACEITA NEM ACEITARA' A SUA INDICAÇÃO PARA A CONSTITUINTE

(Continuação da 1ª pagina)

é uma clara demonstração de que os paulistas o que desejam é a paz, isto é, não pensam mais em lançar mão da força afim de ver satisfeitos os seus anseios. Nestas condições, acho que, feita uma natural selecção de valores, se devia trabalhar com o maior empenho, afim de trazer para o partido nacional, em formação, o grande Estado bandeirante, o nosso maior exemplo de civismo, de cultura, de civilização e de progresso. Em resumo: São Paulo não pode ser esquecido por nós porque, sem elle, nada poderemos fazer.

Um Mal Hereditario

(Continuação da 1ª pagina)

cia do grande pensamento civilista que é a medulla da nossa propria existencia de povo e de nação, pensamento que sempre norteou os nossos mais sagrados enthusiasmos de reivindicações de liberdade.

No Districto Federal appareceu, agora, o Partido Autonomista. Não cremos que esse nucleo possa contar com o prestigio e a sympathia do povo da metropole, apesar de desfraldar a bandeira de uma velha aspiração dos cariocas: a autonomia do Districto. Facil dizer por que. Entre os maioraes do novo partido não constam elementos politicos que possuam raizes na terra. São elementos que nunca se bateram pela autonomia da capital Federal. Estranhos á evolução do Districto, as suas promessas não podem despertar a necessaria confiança. E' da psychologia do povo. Accresce que os politicos do Districto que se uniram ao Partido Autonomista são cavalheiros conhecidamente reaccionarios, antigos prestistas, uns revolucionarios de 25 de outubro (24 horas depois da victoria) e outros adhesistas da hora constitucional...

Estamos prevendo a formação de uma Constituinte como coisa inexpressiva. Não podendo ou não querendo as figuras de mais relevo na Revolução se eleger para as novas Camaras, estas serão constituidas de vultos sem significação no momneto historico e, portanto, incapazes de representar o sentimento collectivo do povo brasileiro. E que Constituição poderemos esperar venha a sair das mãos dessa gente? A nossa futura Carta Magna fica, assim, ameaçada de ser modelada sem o criterio e a severidade que se devem exigir, para assumpto de tamanha responsabilidade.

TODOS ME ACCUSAM!

Porque rompi definitivamente com a MORAL! Porque o casamento não me seduz! Porque faço com os homens as mesmas covardias e traições que elles costumam fazer com as mulheres!

MAS... EU CREIO QUE..

AMAR... NÃO É PECCADO

NO IMPERIO

CIA. BRASILEIRA DE CINEMAS.

AMANHÃ

LORETTA YOUNG GEORGE BRENT

O ACCORDO COMMERCIAL BRASIL-SYRIA-LIBANO

Por acto do Alto Commissario francez para os territorios da Syria e do Libano, que se encontram sob o protectorado da Sociedade das Nações, datado de 19 de janeiro de 1932, foi estabelecido que os productos originarios do Brasil passariam a ser classificados na tarifa aduaneira maxima, visto como o nosso paiz havia deixado de fazer parte da referida sociedade.

Essa deliberação, como era natural, viria trazer para o café brasileiro uma situação insustentavel no mercado syrio-libanez, onde já dispunhamos de compradores desse producto em regular quantidade.

O Ministerio das Relações Exteriores, já por intermedio de nossa Embaixada em Paris, bem como pelo Consulado em Bayruth, iniciou gestões no sentido de procurar uma solução que viesse remover ou attenuar os inconvenientes creados pelo citado decreto para os productos brasileiros, muito especialmente para o café.

Desde logo, o nosso consul em Beyruth, sr. Mario Drolhe da Costa, conseguiu, depois de longos e louvaveis esforços que as difficuldades estabelecidas fossem contornadas, pelo menos quanto ao café, para o qual foi então fixada uma só pauta, de 1.500 piastras por 100 kilos, não importando a procedencia.

Foi essa uma medida de grande alcance para nós, pois com a tarifa maxima (ad valorem) difficilmente poderia o café brasileiro continuar a entrar naquelles territorios, onde o seu consumo era já consideravel, em concurrencia com os de outras procedencias mais proximas, favorecidas pela tarifa minima.

O decreto que nos deu essa concessão é de março de 1932 e, decorrido um anno, por tal fórma se firmou o café brasileiro naquelles mercados, que a Colombia para lá enviou uma commissão com o encargo de estudar a situação, para collocação, ali, do seu producto.

A equiparação dos direitos para o café, constituia, porém uma solução, além de precaria — que poderia ser alterada a qualquer tempo — parcial, pois não defendia os demais productos brasileiros exportaveis para a Syria e o Libano, nem por outro lado, garantia, no Brasil, a entrada com a tarifa minima dos productos syro-libanezes, muito especialmente as suas sêdas e velludo, cujo consumo é já consideravel nos mercados brasileiros.

Mediante instrucções do Ministerio das Relações Exteriores procurou então o nosso consul em Bayruth continuar as suas gestões junto ao Alto Commissariado francez naquelles paizes, para celebração de um accordo commercial, gestões que terminaram de fórma feliz com a troca de notas, que acaba de ser feita em virtude do qual os productos syrio-libanezes gosarão no Brasil da tarifa minima, em troca de igual vantagem naquelles paizes para os productos originarios do Brasil, os quaes entram, assim, no gozo das vantagens até aqui reservadas, naquelles territorios, aos de paizes que fazem parte da Liga das Nações.

BRIGAM AS COMADRES...

Quasi Havia Um Duello Entre o Chanceller da Hungria e o Sr. Eckhart

BUDAPEST, 4 (Havas). — O general Goemboes, presidente do Conselho de Ministros, desafiou para um duelo o leader opposicionista Tiburcio Eckhart, por motivo de um artigo que o mesmo publicou no jornal racista "Magyarsag".

Os srs. Goemboes e Eckhart foram grandes amigos quando tomavam parte no movimento racista hungaro. Recentemente, durante uma interpellação, o leader da opposição denunciou esta amizade de 12 annos, que o presidente do Conselho tivera ensejo de recordar na occasião.

O sr. Eckhart declarou hoje ao sr. Goemboes que o artigo que escreveu não tinha por fim atacar a sua honra pessoal, de modo que o incidente foi dado por encerrado.

Opportunidades commerciaes

Informa o Consulado do Brasil em Colonia — Allemanha — que a firma Johannes Matthies — Frankerwertt, 3 — Koeln a/Rh. — deseja entrar em relações com os exportadores brasileiros de frutas frescas para a importação sobretudo de abacaxis.

RIR! RIR! RIR!
Verdadeiras epidemias de gargalhadas! — 60 g argalhadas por hora!

Palitos

apresenta a sua

TROUPE DE SKETCHES CANTOS E BAILADOS

UM ELENCO DO OUTRO MUNDO

Ottilia Amorim, Zaira Cavalcanti, Payta de Palos, Pedro Dias, Armando Ferreira.

sketches que produzem convulsões de hilaridade!

PALCO e FILM 3

TELA:

Para conseguir um beijo seu, os homens pagavam verdadeiras fortunas!

"Malfeitora Benigna"

com Mae Clarke, James Hall e Marie Prevost

AMANHÃ NO ELDORADO

DE UM MEDICO AO SEU COLLEGA

"Caro collega, repara que o cliente não está propriamente enfermo; trata-se, apenas, de uma insufficiencia organica. Para compensal-o, não precisamos prescrever-lhe senão Perolas Titus".

Essa foi a linguagem usada por illustre clinico, quando seu collega interpellou-o sobre um pseudo enfermo, pelo qual elle se interessava particularmente. Aliás, a explicação é clara. Quando se constata a existencia de uma neurasthenia sexual, pode-se affirmar — sem receio de contestação — que a mesma tem por causa disturbios ou insufficiencia no apparelho genital.

— E qual a causa disto?

— Simplesmente porque falta no organismo do paciente, na devida proporção, os hormo-

nios que regem o apparelho principal da vida, ou sejam os hormonios das glandulas sexuaes e das que têm directa influencia com estas.

Ora, nas Perolas Titus se contendo esses hormonios em estado de absoluta vitalidade, este preparado fica sendo o especifico por excellencia para combater todos os males daquella origem. Com effeito, as Perolas Titus dão resultado excellente, mesmo quando falharam todos os outros meios empregados. Numerosos são os clinicos brasileiros que já as prescrevem, como vultoso é o numero de pessoas beneficiadas por essa moderna medicina muito justamente chamada de reeducadora organica.

Folhetos scientificos e illustrados são distribuidos gratuitamente pelos representantes geraes das "Perolas Titus" — Srs. W. Keetman & Cia. — a quem os solicitar; além disso, embora não haja nenhuma contraindicação no uso das "Perolas Titus", as pessoas interessadas têm á sua disposição, gratuitamente, os serviços de um medico, não só para o diagnostico como para acompanhar a evolução do tratamento: diariamente das 15 ás 17 horas (aos sabbados, das 12 ás 13 1|2 horas) á Avenida Rio Branco n.° 173-2.°, nesta Capital; á Rua S. Bento n.° 49-2.° andar, em São Paulo; á Galeria Chaves, apart. 15, em Porto Alegre; no Palacete Catharino, 2.°, sala 26, na Bahia; á Rua João Pessôa n.° 253-1.° andar, em Recife.

Uma Hora de Saudade Junto ao Tumulo de Ruy Barbosa

AS CERIMONIAS DE HONTEM, NO CEMITERIO DE S. JOÃO BAPTISTA

O Centro Carioca, aproveitando o transcurso do 10° anniversario do sepultamento de Ruy Barbosa, realizou, hontem, uma tocante e expressiva cerimonia civica junto ao tumulo do notavel e glorioso brasileiro.

A's 9 1|2, reunidos no Cemiterio de S. João Baptista, membros daquelle Centro, representantes da Colonia Poloneza, amigos e discipulos do inolvidavel chefe civilista, além da sua exma. familia, foram collocadas varias corôas no seu jazigo e, entre ellas a do Centro Carioca, a da Sociedade Polono - Brasileira Koscinsko, pelo Centro Polonez e pela sra. Olivia Cabral Peixoto.

Falaram sobre a vida e a obra de Ruy Barbosa, o sr. Miecyzslau Jakobskind, o academico Ary da Matta e o sr. Ariosto Berna, pelo Centro Carioca.

O ministro da Polonia, sr. Thadeu Grabowski, compareceu pessoalmente, em signal de gratidão da Polonia á campanha de Ruy a favor da sua independencia.

Os Terremotos do Japão

E' Consideravel o Numero de Victimas

TOKIO, 4 (Havas). — Os jornaes de hoje publicam a seguinte estatistica, que dizem official, das consequencias dos recentes terremotos: mortos, 1.535; feridos, 388; desapparecidos, 948; casas arrastadas pelo maremoto, 2.963; casas desmoronadas, 1.279; casas incendiadas, 211; casas submergidas, 6.343; e barcos de pesca destruidos ou desgarrados, 1.533.

Officinas do
DIARIO CARIOCA

Faz composição de linhas de linotypo, em qualquer medida. Corpo 6, 8, 10, 12, 14, 24 e 36. Presteza e perfeição.

Encarrega-se tambem de impressões de jornaes, razões, livros, estatutos, etc.

PRAÇA TIRADENTES, 77 (Terreo)
TELEP 2-0824

O sr. Eduardo Ferreira é a unica pessoa autorizada a fazer os recebimentos e negocios desta officina.

Fundada, em Pelotas, a Liga Anti-Clericalista

UM DOS ORADORES EXPOZ O PROGRAMMA DA NOVA ASSOCIAÇÃO

PORTO ALEGRE, 3 (A. B.) — Constituiu uma nota de interesse para a população de Pelotas, a fundação ali da Liga Anti-Clericalista.

Para a referida solemnidade vinham sendo convocados, ha dias os amigos de liberdade de consciencia.

A' hora designada para a reunião o salão da Associação dos Varegistas estavam litteralmente occupados por numerosa assistencia, notando-se a presença de senhoras e senhoritas.

Quando se iniciou a sessão, poucos minutos após ás 21. horas, um numeroso grupo de pessoas, na impossibilidade de penetrar no edificio, permaneceu postado, nas suas adjacencias, para ouvir a palavra dos oradores.

Em primeiro lugar, falou o sr. Manoel Serafim Gomes de Freitas orador official, que, depois de demorar-se em considerações, expoz as finalidades da I. A. C. que são as seguintes:

1 — Tratar de combater a intromissão do Clero catholico romano, ou de quaesquer outras confissões, religiosas, na politica nacional;

2 — Esclarecer o eleitorado que lhe cumpre o dever de não suffragar os candidatos á Constituinte que, expressa ou tacitamente, demonstraram propositos de pugnar por qualquer dos pontos pleiteados pela Liga Eleitoral Catholica, por todos os meios licitos de propaganda;

3 — Expungir da lei eleitoral vigente os dispositivos consagratorios do voto aos sacerdotes presos e confissões.

4 — Pugnar pelo voto da actual praça de pret do Exercito Brasileiro, por não ser mais soldado mercenario, e sim perfeitamente conscio de seus deveres de cidadão;

5 — Pugnar para que a Nova Republica não mantenha relações diplomaticas com o Vaticano, entidade mixta, politico-religiosa, verdadeira anomalia actual stuação politica do mundo occidental.

Dada a palavra a quem a ella quizesse fazer uso, levantou-se o sr. João de Barros Cassal, que proferiu enthusiastica allocução sobre os fins da reunião, falando em seguida, o sr. Aristides Bittencourt.

Disse o orador que, ao entrar no recinto foi agradavelmente surprehendido pelo grande numero de senhoras e senhoritas que tinham vindo abrilhantar com a sua presença aquelle acto de alevantado civismo, o que demonstrava que a mulher brasileira, que fóra, outr'óra, o sustentaculo do clero romano seria no momento e para o futuro, a maior resistencia ás pretensões do romanismo na nossa patria.

Proferiu ainda algumas palavras acclamadas por um grupo de assistentes o sr. José Xavier, que, agradecendo aos seus amigos, terminou fazendo votos pela prosperidade da Liga.

Logo após, pediu a palavra o sr. Rocco Felippe, para dizer, que, não obstante todos conhecerem e terem approvado unanimente as finalidades da LAC, necessario era que se constituissem um poder director e propoz a seguinte directoria, que foi acclamada pela assistencia: Presidente de honra, Cypreia Correia Barcellos; presidente effectivo, Manoel Serafim Gomes de Freitas; vice, Alvaro da Silva; 1° 2° 3° secretarios, respectivamente, Ernani Martin, Djalma de Mattos e Januario Franci; vogaes, Leonardo Collores, Miguel de Souza Soares, Ramon Torres Bomdia, Tancredo Amaral Braga, Armando Fagundes, major Atto Aquino, Lourival Carneiro, Catullo de Mattos, Francisco de Pzula Vernetti, David Valente da Costa, Helio Martins Falcão e Rocco Felippe.

O sr. Cunha Vasconcellos candidato á Constituinte pelo territorio do Acre

BELEM, 2 — Os jornaes desta capital registram com sympathia a noticia de que será apresentada a candidatura do sr. Cunha Vasconcellos, ex-governador do Acre, para representante desse territorio na Assembléa Nacional Constituinte.

Installado um bureau eleitoral na Associação Commercial do Recife

RECIFE, 4 (União) — Foi installado hontem, na Associação Commercial, um "bureau" eleitoral, o qual funccionará diariamente, para facilitar e incentivar o alistamento.

¿Quer ganhar sempre na Lotería?

A Astrologia lhe brinda hoje a riqueza. Gratis... receberá "O Segredo da Fortuna" e "A Chave Dourada", juntamente com o numero exacto da sua sorte, para ganhar sempre na loteria e como prova da exactidão dos meus calculos astromathematicos sobre a loteria. Envie a data do seu nascimento, direcção e $ 600 em sellos ao Prof. PAK-CHANG TONG, Av. C. Lagos 1585, Rosario de Santa Fe (Rep. Argentina).

Não hesite, compre hoje
PO' DE ARROZ Roger Cheramy

As retretas de hoje

Realizam-se hoje, das 19 ás 22 horas, as seguintes retretas militares:

Na Praça Paris, pela banda do Regimento Naval; no jardim da Gloria, pelo 3° regimento de infantaria; na praça Marechal Deodoro, pela do 1° regimento de cavallaria divisionario; na praça Secca, pela do 1° regimento de infantaria; na praça Serzedello Corrêa, pela do 7° batalhão da Policia Militar; na praça da Harmonia, pela do 1° batalhão da mesma milicia; na praça da Republica, pela do regimento de cavallaria, e na praça Conde de Frontin, pela do 4° batalhão.

TERRA PARA LARANJA

Vendem-se optimas areas para cultura da laranja "PERA", perto de Campo Grande, a 1 hora da Avenida Rio Branco. Optimas estradas, inclusive a grande rodovia Rio-S. Paulo. Pagamento a longo prazo e posse immediata. Visitas em auto, sem compromisso ou despeza. Informações detalhadas á Rua 1.° de Março n.° 82-1.° andar.

Posto em Liberdade o Chefe da Rebellião da Fortaleza de Obidos

BELE'M, 4 (União) — O interventor Ma[illegible]alhães Barata mandou por em liberdade o chefe da rebellião na fortaleza de Obidos, Anthenogenes Pompa de Oliveira, que deverá permanecer no presidio desta capital até o dia de seu embarque com destino á Bahia.

DIARIO CARIOCA
Director-Redactor-Chefe
HORACIO DE CARVALHO JUNIOR
Director-Thesoureiro
J. B. MARTINS GUIMARÃES
Redactor-Secretario
DANTON JOBIM
EXPEDIENTE:
Endereço telegraphico: DIARIO CARIOCA
Telephones: — Direcção: 2-3018; Administração: 2-3023; Redacção: 2-1559; Officinas: 2-0824.
ASSIGNATURAS:
Para o Brasil: Para o exterior:
Anno .... 50$000 Anno .... 80$000
Semestre ..... 30$000 Semestre ..... 45$000
VENDA AVULSA: Capital 100 réis — Interior 200 réis.
Aos domingos: 200 réis.
São cobradores autorizados os srs. Lourenço Amaral e J. I. de Carvalho.
SUCCURSAL EM S. PAULO:
Director: José Armando Affonseca — Rua Trez de Dezembro 14 4º andar — Salas 4 e 5, Tel. 2-6398
CORRESPONDENCIA:
Toda a correspondencia com valores ou sobre assumptos que entendam com assignaturas remessas do jornal publicidade retribuida e outros de interesse da administração deve ser dirigida ao gerente do DIARIO CARIOCA.
O Director-Presidente da S. A. DIARIO CARIOCA estará diariamente neste jornal das 14 ás 16 e das 22 ás 24 horas e o Director-Thesoureiro das 9 1/2 ás 12 hs. e das 16 ás 18 1/2 horas.

CHAMBERLAIN E KUNDT

EXTENSO telegramma de Berlim trouxe ha dias curiosas minudencias acerca do colossal plano de colonização do valle amazonico por allemães, plano concebido pelo general Kundt, que, embora ao serviço militar da Bolivia, não cessa de afagal-o.

E', ao que parece, uma obsessão. Seus collaboradores em Berlim empenham-se na formação de uma Sociedade Intercontinental de Industria Agraria", cujo objectivo será arrebanhar desde logo 250.000 emigrantes allemães e encaminhal-os para as vastas áreas situadas nas nascentes do Amazonas e vizinhanças de seus tributarios.

O plano é summamente interessante. "Os duzentos e cincoenta mil colonos, que se pretende enviar primeiro sem suas familias — conta o telegramma — seriam distribuidos em divisões de trabalhadores, com oito mil membros cada uma. Cada uma dessas secções seria subdividida em duas brigadas de dez batalhões, cada batalhão com quatro companhias, consistindo de um chefe, um medico e vinte e oito homens. Cada companhia incluiria homens de todas as profissões e actividades necessarias para a realização do trabalho".

Vê-se do exposto que se cogita de uma organização de typo militar. Salvo a interferencia do impaludismo, esses 250.000 colonos brancos, assás prolificos, serão dentro de poucos annos regimentos multiplicados, quiçá exercitos, tropas de élite, de choque, á maneira dos camisas pardas e dos capacetes de aço.

Não estamos vendo fantasmas; estamos apenas tirando uma inferencia logica, em face do processo de preparo agricola-militar da colonização attribuida ao gigantismo ultramarino do general Kundt.

Tudo isso póde ser poesia, ou mentira, ou mesmo, intriga. Póde tambem ser um objectivo perseverante, proprio da robusta tenacidade da raça, que não se conforma com a perda das colonias allemães da Africa, da Asia e da Oceania.

A hypothese de uma nova "chartered", encabeçada por um novo Joseph Chamberlain, o ousado plasmador do imperialismo britannico que, além de outras proezas memoraveis, custou a independencia do Transvaal, essa hypothese não deve ser vista como temeraria, ou cimplesmente excessiva.

Ninguem contesta as qualidades extraordinarias do allemão como colonizador. Esse aspecto está naturalmente afastado da consideração que o assumpto mereça a do exame economico que elle justifique. A questão resume-se em saber-se ao Brasil não caberia uma palavra no caso, ou se lhe convém, em aguas de seu condominio e em terras de sua vizinhança, a erecção de uma Carthago ou o negocio de uma nova Companhia das Indias.

De modo que este artigo não tem outro intuito senão fazer discreta advertencia, dada a eventualidade de que o sonho que se empresta á fantasia, ou o plano que se empresta á visão do general Kundt esboce um movimento de realidade ou seja, cedo ou menos tarde, a propria realidade.

Apenas isso.

O TEMPO

Districto Federal e Nictheroy — Tempo: instavel, aggravando-se; chuvas possivelmente fortes e trovoadas. Temperatura: em declinio. Ventos: variaveis, predominando os do quadrante sul, frescos por vezes.

Estados do Sul — Tempo: ameaçador com chuvas, passando a bom nublado ao sul de Santa Catharina e no Rio Grande do Sul. Trovoadas em São Paulo. Temperatura: estavel até Santa Catharina, onde se elevará de dia e em elevação no Rio Grande do Sul. Ventos: variaveis, frescos por vezes.

Trajecto Rodoviario Rio-S. Paulo — Tempo: ameaçador com chuvas e trovoadas. Temperatura: estavel. Ventos: variaveis, predominando os do quadrante sul, frescos por vezes.

TOPICOS

O GENERAL GO'ES MONTEIRO E A POLITICA

O TRABALHO de reorganização do exercito, a cargo do general Góes Monteiro, na sub-commissão constitucional, é, no conceito dos capazes de julgal-o, uma obra notavel, reveladora não só de aprimorado competencia, senão tambem de entranhado amor á carreira das armas e, ainda, de meticuloza preoccupação da defesa e integridade nacionaes.

Não se trata de um trabalho de experiencia, de uma elaboração provisoria, de um projecto susceptivel de alteração mais ou menos radical em contacto com a critica.

A materia, summamente delicada, não comportaria ensaios nem mudanças. Ao contrario, o que se fez foi obra substancialmente definitiva, obra basilar, fundamental, profundamente meditada, e para isso o seu illustre autor convocou outras competencias e com ellas prévíamente debateu e assentou as linhas mestras do novo instituto que, adoptado na Constituição, deverá reger os destinos e controlar as actividades de classes armadas da Republica.

O trabalho do general Góes Monteiro foi, como se sabe, approvado sem discussão (homenagem ao valor e á proficiencia de quem o fez) pela sub-commissão do Itamaraty; e nelle (trabalho) se encontram, como tambem é sabido, alguns dispositivos sevéros concernentes aos militares que se mettem na politica, dispositivos que vão da perda de direito á promoção e a vantagens pecuniarias, á perda da farda.

Ora, os numerosos admiradores do general Góes Monteiro — e são quantos lhe conhecem os talentos, a cultura, os serviços ao Eyercito e á Nação — mostram-se neste momento justamente appreensivos.

E' que receiam venha o exercito, possivelmente, a perder os serviços e a camaradagem de tão brilhante pioneiro da sua reorganização profissional e do seu robustecimento civico e moral.

Esse temor, infelizmente, tem sua procedencia: o general Góes acaba de ingressar ostensivamente na politica partidaria, pois é um dos chefes do novo pardido autonomista do Districto Federal.

BOLETIM DO DIA

NÃO foram ainda prestadas ao vulto extraordinario de Carlos Porto Carreiro as homenagens devidas a um homem do seu porte.

Bastaria a notavel traducção de Cyrano de Bergerac para destacar-lhe a figura, para eleval-o e engrandecel-o no conceito dos meios culturaes. Mas não ficou ahi a sua obra. O mais importante problema do Brasil foi por elle cuidado com amor — a educação.

Scientista e educador, diffundiu, como um sacerdote, o ensino com proficiencia, com devotamento e constancia. Vindo de Pernambuco, onde deixára luminosa esteira de saber, onde preparára gerações de moços, ministrando-lhes o ensino basico, fundamental, impoz-se, aqui na metropole, ao respeito dos mais acatados professores, quer no magisterio publico, quer particular.

Na antiga Faculdade de Direito, ao lado do conselheiro Candido de Oliveira, de Viveiros de Castro, Esmeraldino Bandeira, Mario Vianna, Serzedello Corrêa, Acauan Ribeiro e tantos outros espiritos de escól, brilhava em qualquer disciplina a que fosse chamado a preleccionar. Suas lições de direito administrativo eram substanciosas, eruditas, modernas. Sagravam-no o profundo conhecimento da materia. Recolhidas e impressas deram um volume precioso e util a alumnos e mestres.

Occupando a cadeira de sciencia das finanças, Porto Carreiro sentia-se tão á vontade, tão seguro do assumpto, tão em dia com a materia, como o demonstrára quando versava o outro ramo do direito. Ensinando a economia politica era tambem um encanto. Suas aulas eram procuradas com interesse e afan pelos alumnos e por estudantes de outras séries. Suas lições, reunidas, formaram um tratado.

E, assim, em qualquer outra cadeira, fosse de direito constitucional, de philosophia, de legislação comparada ou de direito industrial, Porto Carreiro era sempre o mesmo professor competente, discorrendo em estylo terso, linguagem fluente e aprimorada, prendendo á cathedra a attenção da assistencia. Querido e prestigiado por seus discipulos, sem que jámais lhes houvesse dado notas de favor em exame, constituia o prototypo do apostolo do ensino. Sereno, justiceiro, affavel, guardava uma autoridade moral absoluta. Ninguem o temia, mas todos o respeitavam. E desdobrava a sua actividade, sem exhibição e sem cabotinismo. Disputavam-no os mais afamados estabelecimentos de ensino. Collegios particulares, de curso de humanidades, tiveram-no como luminar dos respectivos corpos docentes.

A Escola Normal do Districto tambem o teve, com o maior proveito, como um dos seus melhores professores. Por duas vezes dirigiu-a. E em ambas imprimiu-lhe um cunho de severidade exemplar.

Quem escreve estas linhas teve a fortuna de haver convivido com elle, como alumno, e mais tarde teve a ventura de obter-lhe o concurso efficiente como collaborador.

No momento que passa, não póde prestar-lhe outra homenagem senão a de lembrar, da tribuna, por vezes precaria, de que dispõe, os serviços inestimaveis prestados, no unico campo em que se constróe de verdade, pelo inolvidavel educador que foi Carlos Porto-Carreiro.

ADOLPHO BERGAMINI.

DIPLOMAS ESTRANGEIROS

CONFORME se lê nos periodicos, o director do Departamento Nacional de Saude Publica declarou a um dr. R. A. de Castro Basto, em referencia á carta, de seu punho, de 31 de janeiro ultimo, que, para poder exercer a medicina no Brasil, deve aquelle profissional estrangeiro préviamente revalidar seu diploma em faculdade brasileira, de accordo com a lei que regula a materia.

E' inconcebivel essa decisão. E' inconcebivel que o director do Departamento Nacional de Saude Publica ignore os nossos dispositivos que regem o assumpto. E' inconcebivel que o mesmo alto funccionario desconheça a revogação recentissima do regulamento em apreço.

E' em summa inconcebivel que não saiba, ou não se recorde de que o seu ministro, o sr. Washington Pires, ha pouco tempo, num simples aviso, deitou abaixo a velha e sabia legislação que obrigava todo portador de diploma scientifico estrangeiro a revalidal-o perante o correspondente instituto de ensino nacional, para effeito do exercicio da respectiva profissão no Brasil.

Effectivamente, o ministro da Educação, por simples aviso, determinou que não mais se exigisse revalidação de diploma de architectos estrangeiros, podendo-se autorizal-os a trabalhar no Brasil á simples exhibição de qualquer papel pintado, fosse authentico ou apocripho.

Dir-se-á que medico e architecto não são a mesma coisa. Perdão: se o falso medico (e ás vezes o verdadeiro) mata com uma receita, o falso architecto (e ás vezes o legitimo) mata com um desabamento.

O unico meio de tirar a limpo a capacidade profissional presumivel é justamente a revalidação do diploma. Desde que esta é desnecessaria, tanto o architecto como o medico estrangeiros ficam com inteira liberdade para fazer disto aqui casa da mãe Joanna.

Admira que o director da Saude Publica o ignore.

Alterando o Decreto Sobre Inelegibilidades

Foi novamente publicado, com alterações, no "Diario Official", o decreto n. 22.364, de 17 de janeiro passado, que dispõe sobre as inelegibilidades para a Assembléa Nacional.

Foi supprimida a alinea "e" do artigo 2º do decreto. Essa alinea, que constava da publicação anterior, védava a eleição de parentes consanguineos ou affins, em 1º e 2º gráos, dos interventores federaes.

Doenças ano-rectaes
Dr. Lauro Borges
Tratamentos das hemorroidas sem operação e sem dor
RODRIGO SILVA, 14-3.º — 2-1250

HISTORIA DE UM HOMEM DE BOA FE'

CONTO ORIENTAL — HUMBERTO DE CAMPOS

Eu me dirigia á fortaleza de Chaizar, a pequena praça de guerra do Valle do Oronte, na Syria, onde fazia o meu serviço militar, quando chamou a minha attenção, nas proximidades da porta que olha para o Oriente, uma voz lamentosa, que parecia menos a queixa de um homem do que o uivo de um lobo ou de cão. Encaminhei os meus passos para o lado de onde vinha o lamento, quando deparei, junto á pedra que assignala o castigo do trahidor Nurdin-Eddim, que entregou a guarnição aos inglezes, a figura de um homem, cujos membros se enrolavam sobre si mesmos como uma grande cobra do Deserto. Approximei-me, e vi que estava inteiramente despido, e que se encontrava naquella postura para melhor cobrir-se com as barbas e com os cabellos, que lhe desciam, intonsos, emmaranhados e sujos de areia e detritos de folhas, até metade do corpo.

— Em nome de Allah, que fazes aqui, cão leproso? — perguntei-lhe, tomado de commiseração.

O monstro levantou para mim os olhos ensopados de pranto, que procurava enxugar com punhados de terra solta, e abrindo a boca profunda, enorme fôsso escuro cavado entre os espinheiros da barba enorme e negra, gemeu, estirando para mim os longos braços magros, como dois galhos de cedro que tivessem perdido as folhas:

— Allah misericordioso seja comtigo, homem de coração! Mas eu aqui estou em penitencia, punido pela minha credulidade. Se queres aprender uma lição de vida, senta-se ao meu lado, e escuta-me.

Tomado de curiosidade, aceitei o convite que o desgraçado me fazia, sentei-me sobre uma pedra rolada das muralhas, e escutei a seguinte historia:

— "Eu sou Abul Radl, mercador em Hisn-Keifa, na segunda porta á entrada da cidade. Era rico e poderoso e orgulhava-me da minha experiencia. Quarenta e dois camellos meus faziam duas vezes por anno a viagem para a cidade do Propheta, levando peregrinos, e o meu bazar não se esvasiava de homens vindos do Occidente para comprar os tapetes que as minhas vinte e nove escravas fabricavam. O meu harem constava de quatorze mulheres que eu renovava todos os annos, e os meus hospedes comiam peixes vindos de Smirna e figos vindos de Damasco. A Ventura beijava-me os pés de dia e os bons sonhos enfeitavam-me o somno de noite. E foi quando eu, insensato que sou, tive a audacia de dizer a Yakub ben Ishaq, meu vizinho, á saida da mesquita, que nenhum homem na terra seria capaz de enganar-me. E Allah puniu-me, castigou-me, com toda a força do seu poder.

E dizendo isso, prorompeu em pranto ainda mais forte, com gemidos mais altos e lagrimas ainda mais abundantes. Enxugou o rosto com a areia do chão, mesclada do estrume das cabras, e continuou:

— Eu tinha ido nesse dia á feira que se fazia na cidade, e vendido ali todos os meus tapetes, e os ultimos escravos e escravas que possuia, com o pensamento de, reduzido tudo a libras turcas, ir estabelecer-me em Constantinopla, com o meu irmão Ahmed Ibn Zakariya, perto da ponta de Galata. Em seguida, puz-me a caminho, com o dinheiro numa bolsa, a bolsa cosida no forro do meu manto, tendo como unica e triste companhia o asno em que montava e uma cabra, que me devia fornecer o leite na viagem. A poucas horas de Hisn-Keifa, porém, encontrei, viajando em sentido contrario, tres peregrinos, cujos rostos não vi, porque era na hora da prece. Antes de chegar ao villayet de Khalub, olho para traz, e empallideço de terror: em logar da cabra, o que eu via era um homem amarrado á corda, o qual trazia ao pescoço o chocalho do animal, e que me dava a illusão de que era a cabra mesmo que me acompanhava. Os peregrinos que eram tres ladrões do Deserto, haviam amarrado á corda um dos companheiros, e fugido com a minha cabra de leite. Reconheci que era Allah, todo poderoso, que castigava a minha soberba quando dissera á porta da mesquita que ninguem me enganaria, soltei o prisioneiro, que partiu correndo a juntar-se aos cumplices, e, com fome, passei a noite no curral dos jumentos de Ibn Khalikan, cadi de Khalub. Na manhã seguinte, saia eu do curral em que passara a noite, e em que o honrado Ibn Khalikan costumava recolher os seus hospedes, quando encontro um mendigo de honesto aspecto que, dirigindo-se a mim, diz-me, com a voz de quem dá um conselho de homem de bem:

— E's tu porventura o poderoso Abul Fadl, mercador em Hisn-Keifa, e que te diriges á cidade do Emir dos Crentes em busca de Ahmed Ibn Zakariya?

— Em nome de Allah Todo Poderoso, sou eu mesmo, — disse-lhe.

— Não foste tu, — insistiu o esfarrapado na mesma voz austéra, — que foste roubado em uma cabra por um grupo de malfeitores?

— Quem te disse intrujão? — exclamei, indignado.

— Pois, se queres rehaver a tua cabra, — tornou o mendigo, sem alterar-se, — entra ahi nessa casa em frente, e encontral-a-ás amarrada junto ao poço. O ladrão é Beni-Nahchal, que vive hoje de assaltar os viandantes do Deserto. Entra, e retomarás a tua cabra. Desci do meu asno, e entrei. Era uma casa honrada, onde morava o muezzin Hodhaiffa, com as suas onze mulheres. Contei-lhe o embuste, pedindo-lhe que em nome do Propheta, me perdoasse. E sai. Procurei meu asno. E não encontrei. O mendigo, outro ladrão, havia fugido com elle.

Lamentando a minha desdita, continuei a viagem, a pé, queimando os meus pés na areia ardente do Deserto. Felizmente, ainda me restava o dinheiro, cosido no forro do manto, o qual bastava apenas para associar-me a Ahmed Ibn Zakariya, em Constantinopla, perto da ponte de Galata. A' entrada, porém, do oasis de Es-Saba, vejo sob as tamareiras um homem de nobres feições, que me pareceu mais desgraçado do que eu. O seu manto é de um mercador opulento e as suas barbas, que arrepéla com indignação, tão bem tratadas como as de um grande senhor de Damasco ou de Beyruth.

— Desventurado e infame que eu sou! — exclamava, andando de um lado para outro; — e além de atirado agora á miseria! terei talvez de ser condemnado á morte! Desventurado e infame que eu sou!

Approximei-me delle para ouvir-lhe a queixa, e mesmo porque, dois desgraçados, quando estão juntos, sempre se sentem menos desgraçados. E elle contou-me a sua historia.

— Sou Mohamed ben El Welid, — começou, andando de um lado para outro, sem prestar grande attenção á minha presença. — Sou mercador em Bassora e levava commigo duas grandes bolsas repletas de ouro, uma que me pertencia e outra que o bey enviava por meu intermedio ao Vizir, na cidade do Emir dos Crentes. Esta noite, os homens da minha comitiva, sabendo que eu levava essas duas bolsas de ouro tramaram um assalto, para despojar-me. Vendo-os approximar-se, desconfiei do seu proposito, e, para escapar ao roubo, lancei as duas bolsas ao fundo da cisterna do oasis, que é profunda e escura. Os assaltantes, não encontrando o ouro em meu poder, fugiram, levando-me os camellos e a sua carga. E eu aqui fiquei abandonado, sem meio de retirar as duas bolsas do fundo da cisterna, porque não sei mergulhar. Se eu encontrasse um mergulhador, dava-lhe a minha bolsa com a fortuna que contém, comtanto que pudesse entregar a do Vizir.

— Estou prompto! — offereci-me, com a esperança de compensar os meus prejuizos anteriores, com o roubo da cabra e do asno.

O mercador conduziu-me á cisterna, e mostrou-me o logar em que havia atirado as bolsas. Tirei os meus sapatos, despi o meu manto, e desci. Mergulhei em toda a profundidade, tacteando na agua e no lodo. E não encontrei senão immundicies, folhas podres, caroços de tamara, detritos em decomposição. Voltei á tona trepando com difficuldade até a beira da cisterna, e olhei em torno. E só vi ao longe um cavalleiro a toda brida. Era o falso mercador que fugia, levando o meu manto e o meu dinheiro, deixando-me nu' e faminto naquelle oasis, no meio do Deserto! Desde esse dia vago pelos areaes chorando e gemendo, contando aos homens a minha historia, para que elles saibam que, abaixo de Allah e do seu Propheta, não ha sabedoria nem experiencia.

E desatou a gemer de novo, embrulhado nos sujos cabellos e nas grandes barbas desalinhadas.

VIDA MUNDANA

ANNIVERSARIOS

Sr. Jeronymo de Mesquita — Faz annos hoje o sr. Jeronymo de Mesquita, filho da sra. baroneza de Bomfim e um dos mais sympathicos elementos da sociedade carioca.

Estimado por seus amigos innumeros, gosando de relações preciosas no Rio e alhures o sr. Jeronymo de Mesquita será hoje bastante felicitado.

— Dr. Raul Penido — Transcorre hoje a data natalicia do dr. Raul Penido que é uma das figuras mais queridas no nosso set.

— Faz annos hoje a sra. Julieta Telles de Menezes, cantora eximia.

— Fazem annos hoje:

As senhorinhas — Lecticia Alpieri, Alice Ferreira da Silva, Laura Lisbôa Coutinho, Nair Lyrio de Siqueira e Iracema Notonha.

Os senhores — dr. Rafael da Cruz Machado, dr. Brenno Arruda e dr. Theophilo Azevedo.

NOIVADOS

Estão noivos: a srta. Yara Rezende de Oliveira e o sr. Arnaldo Estrella.

CASAMENTOS

Casaram-se hontem:

A srta. Arlette Maria Ferreira e o sr. Joaquim Ferreira Soares dos Santos;

a srta. Celina Izabel Ferreira e o sr. Joaquim Cruz;

a srta. Dulce de Montenegro Serra e o sr. João Sapienza.

BAILES

Automovel Club do Brasil — Realiza-se quinta-feira proxima, ás 21 horas o primeiro sorvete-dansante do Automovel Club.

A directoria do club chama a attenção dos seus associados para os bailes argentinos onde só será permittida a entrada com "dinner-jacket".

Os bailes serão realizados em abril.

VIAJANTES

Procedente de Inhapim de Caratinga, encontram-se nesta capital, os srs. Joaquim Guilherme Ramos e Sotero Ignacio Ramos, conceituados negociantes naquelle districto mineiro.

— Em companhia de sua esposa, acha-se, a passeio, nesta capital, o dr. Aprigio Martins de Menezes, nosso distincto confrade da imprensa amazonense, e politico de grande prestigio naquelle Estado.

Fundador e director do diario "O Libertador", e da revista "Cá e Lá", Aprigio de Menezes é um veterano do jornalismo de Manáos, havendo-se imposto ao respeito e estima do publico pelo desassombro de suas attitudes.

HOMENAGENS

Homenagem ao interventor do Amazonas — O commandante Rogerio Coimbra está desempenhando a commissão de que o investiu o Governo Provisorio, com os applausos de todo o povo amazonense.

Foi, ainda, o empenho de bem servir aos interesses regionaes, que o fez vir agora a esta cidade, onde são notorios os seus esforços por obter da União os soccorros de que tanto, necessita, presentemente, aquella unidade federativa.

Em attenção a isso, resolveu o Centro Amazonense prestar-lhe publica e solenne homenagem, o que se realizará no proximo dia 7, ás 21 horas, no salão do Studio Nicolas.

Aproveitando a opportunidade os amazonenses domiciliados aqui manifestarão tambem seu apreço ao commendador Joaquim Gonçalves Araujo, a mais representativa figura do Amazonas commercial e industrial, egualmente attrahido ao Rio por assumptos que se prendem ao destino, tão comprommettido desde muito, daquella parte do paiz.

OURO

Joias usadas. Prata antiga e moedas, vendem só na

CASA ROBERTO

AV. RIO BRANCO, 127

N. B. — Compra realmente tudo pelo seu justo valor.

Os Postos de Confiança nos Correios e Telegraphos

UMA LIGEIRA PALESTRA COM O DIRECTOR GERAL DR. JUNQUEIRA AYRES

O director geral dos Correios e Telegraphos, dr. Junqueira Ayres, chegou hontem, muito cedo ao seu gabinete onde despachou varios papeis que dependiam da sua assignatura, relativos ao expediente da movimentada e importante repartição que administra, como esteve estudando e conversando medidas com alguns chefes de serviços, afim de melhorar os serviços postaes e telegraphicos em varias localidades.

Em seguida, s. s. falando a um redactor do Diario Carioca declarou que conservará nos postos altos de confiança, todos os funccionarios que até então vinham servindo com o seu antecessor coronel Mendonça Lima, sob quem ellas tecem os maiores elogios, ao deixar o cargo de director.

AS PORTAS DO GABINETE DO DIRECTOR ESTARÃO SEMPRE ABERTAS PARA A IMPRENSA

O dr. Junqueira Ayres, que é um verdadeiro "gentleman" e administrador extremado, haja vista da direcção da Rêde de Viação Paraná-Santa Catharina, ao terminar a sua palestra com o nosso companheiro de redacção, disse-lhe: "as portas do meu gabinete estarão sempre abertas para a imprensa, com cuja collaboração na minha administração reputo imprescindivel."

SALON

O THEATRO NO RIO

Uma das maiores provas contra os fóros de civilização do nosso Rio amado é a ausencia do Theatro.

Não falo, é logico, da "casa". Essas existem e até novas. O carioca teria porém um prazer immenso em possuir um Theatro, no sentido em que o comprehendem os francezes e, mais que os francezes, os inglezes.

Um Theatro que não fosse farçante nem precisasse ser canalha para fazer rir. Um Theatro gentleman.

Quando, no Rio, se vae ao theatro "nacional", tem-se a impressão de miseria moral e physica.

Os artistas (perdoem o termo) exploram ha annos as mesmas chalaças, cantam as mesmas eternas parodias e fazem um esforço desesperado para mostrarem-se á vontade no plateau.

Além disso não possuem o menor senso de elegancia.

Como roupas, a maioria pode ser comparada a caixeiros da rua do Sabão. Não ha nenhum desdouro nisso para os caixeiros; quero apenas mostrar que não se usa o mesmo trajo para misteres differentes.

Quando um desses "comicos" representa um diplomata, por exemplo, é fatal o uso de polainas... Mas meus Deus!...

Ellas sentem-se de tal maneira que a gente chega a ter pena das polainas... O publico elegante do Rio (e elle cada vez mais vae crescendo) sempre reconheceu isso, dahi ter instinctivamente procurado o Cinema para lenitivo de suas maguas nesse sentido.

Dahi o formidavel successo entre nós quando cáe do céo a Comédie ou qualquer theatro francez...

E que assombro o tempo de Misttinguett!

O unico Theatro nacional que realmente preencheria o gosto "mondain", o unico Theatro que poderia dar margem para uma season annual foi o Theatro de caridade que a Pro-Matre teve, sob a direcção assombrosa do sr. Sergio da Rocha Miranda e do sr. Victor Carvalho.

Todos os espectaculos que elles organizaram constituiram uma verdadeira maravilha. Esses poderiam fazer um Theatro de amadores apenas "para empezar".... Creio aliás que já o sr. Americo de Azevedo teve a idéa.

E emquanto não surge esse Theatro, d. Stella Duval, que é um dos mais bellos espiritos de nossa sociedade, poderia ir obtendo novos espectaculos como os d'antanho, para gaudio dos cofres da Pro-Matre e encantamento de nós todos...

ANTONIO GABRIEL

VESTIDOS

e tecidos os mais lindos a preços excepcionaes.

AGUIA DE OURO

169, OUVIDOR

O Carnaval de 1933, no Parisiense

A concurrencia para a filmagem do Carnaval carioca foi grande este anno. Nada menos de tres organizações a isto se dedicaram: a Empresa V. R. Castro, a Cinédia e o Cine-Son-Studio.

Assistimos hontem, no Parisiense, á passagem do celluloide do Prog. V. R. Castro. Está optimo e satisfaz plenamente. O que ha de melhor no film é justamente a sua parte mais importante: a photographia, a alma da producção.

Foram filmadas as melhores batalhas de confetti, os banhos de mar á fantasia, o concurso de maillots e pyjamas realizado na majestosa Copacabana, o corso na Avenida, a chegada triumphante de S. M. o Rei Momo, a passagem de blócos e o tradicional dia dos Ranchos, tudo isso com os mais perfeitos detalhes.

Sobre a filmagem do baile do Theatro Municipal, nota-se realmente a movimentação por demais rapida da camera, isto, porém, não foi culpa dos productores do film e sim pelo impedimento da direcção do baile, que não deixou collocar luz sufficiente para a rotação normal da machina.

Finalmente, fecha o film a passagem dos prestitos pela Avenida, vendo-se com a maior perfeição as allegorias e criticas dos Democraticos, Fenianos, Pierrots da Caverna e Congresso dos Fenianos.

Os esforços do velho e acatado cinematographista L. Vital, Ramos de Castro, foram coroados de pleno exito e daqui lhe enviamos o nosso sincero applauso.

Tratamento da Pelle

Clinica do medico especialista

Dr. PIRES

(Com pratica dos Hospitaes de Berlim, Paris e Vienna). Av. Rio Branco, 104-1.° and. Cirurgia esthetica. Cura radical dos pellos do rosto.

TEL. 2-0425

Agua de Colonia

Mascotte,

de um perfume persistente, é tambem usada como extracto e loção

O Pó de Arroz

Mascotte

é usado por todas as damas de fino gosto

Os productos da Perfumaria Mascotte Ltda., são garantidos e vendem-se nas boas casas

THEATRO

Uma "troupe" que fará a delicia da cidade

Zaira Cavalcanti, que estreará amanhã no palco do Eldorado

Os amantes dos bellos espectaculos do palco assistirão, amanhã, a um bellissimo programma. Alludimos ao espectaculo offerecido pelo comico estupendo que é Palitos.

O extraordinario actor que tem arrancado da cidade, em innumeras occasiões, gargalhadas estrondosas, seleccionou valores brilhantissimos do palco numa "troupe" adoravel de "sketches", ballados e cortinas.

Com essa "troupe", Palitos se propõe a fazer a delicia da cidade inteira.

Artista admiravel, jogando com recursos infinitos, dotado do genio do humorismo, é certo que conseguirá o seu objectivo. A "troupe" de Palitos tem tal organização que agradará a qualquer sensibilidade.

Basta attentar nos elementos de que dispõe. Ella adoptou um genero delicioso em que ha humorismo, belleza, emoção, movimento.

A platéa está, assim, num interesse permanente e que cresce de momento a momento. Vejamos agora as figuras que Palitos apresenta. Começaremos pela figura suprema do elenco que é o proprio Palitos. E' quasi ocioso enaltecer aqui o seu extraordinario valor.

Elle é um vulto que se impoz ha muito na admiração de toda a cidade. Nós todos devemos a Palitos momentos de hilaridade rumorosa.

Marques Porto chegou hontem

De Recife, onde estava dirigindo a Companhia do Alhambra, chegou hontem no "Almirante Alexandrino", o escriptor Marques Porto.

Ainda a bordo, disse-nos o festejado "az".

— Deixei Recife segunda-feira de Carnaval. Nunca vi um Carnaval tão animado, na rua. E que gente hospitaleira e culta é a de Pernambuco!

— E a temporada?

— Só lhe digo que "Segura esta mulher" ficou em scena durante 8 dias!

Não queriamos tomar mais o seu tempo e despediu-se de nós.

Vem ao Rio um grande Circo

Alegre-se o publico carioca, pois vem ahi um grande circo. Dentro de poucos dias começará elle a ser montado na Esplanada do Castello que é o logar que mais se presta para tal genero de diversão.

A capa e material para armação do novo e majestoso pavilhão já estão no Cáes do Porto e vão ser transferidos para a Esplanada.

A petizada carioca terá no novo circo uma explendida collecção de palhaços.

"Mas.. os homens não são bonecos tambem?" indaga Yambo

A impressão que causa o theatro de Yambo é que os maravilhosos bonecos que fazem as vezes de actores não são absolutamente bonecos, são criaturas humanas de uma especie liliputiana...

Ha quem não acredite. Como póde o maestro de grande garforinha inspirada, solenne, de casaca, tocar piano com tamanho desembaraço e bravura, calcar o pedal, levantar-se, curvar-se agradecido deante do publico, attender ao pedido de bis?

Como pode o athleta experimentar sua musculatura realizando exercicios de força em que todo elle treme com o esforço que faz e ter além de tudo, attitudes, as maneiras dos athletas profissionaes? Não, não são bonecos...

Almirante e um conjunto typico, no palco do Odeon

O Carnaval é a maior consagração do folk-lore nacional e por isso mesmo ha nomes que se levantam e ficam pairando, porque elles fizeram coisas para o Carnaval, elles cantaram o Carnaval.

Por isso é que a empresa do cinema Odeon, querendo fazer a apresentação do film falado, do Carnaval, producção dos estudios de Cinedia "A Voz do Carnuaval", resolveu que a sua apresentação fosse feita por um conjunto typico nacional, a cuja testa está Almirante, o rei da embolada. Nesse conjunto vemos Jonjoca e Castro Barbosa, e ainda os irmãos Tapajós. O acompanhamento e o ambiente serão formados pela Guarda Velha, esse grupo que se tornou celebre.

Os amigos da imprensa

Communica-nos a A. B. I.:

"A Associação Brasileira de Imprensa vem de ter noticia de que, tendo um de seus socios solicitado os serviços clinicos do dr. Leal Netto, foi por esse digno facultativo attendido com o maior carinho, solicitude e proficiencia.

O presidente da A. B. I., em consequencia, enviou-lhe já agradecimentos.

Faculdade de Sciencias Economicas do Rio de Janeiro

Acham-se abertas, até 16 do corrente, as matriculas para o 1°, 2°, e 3° annos do Curso Superior de Administração, e Finanças, mantido de accordo com o decreto 20.158, pela Faculdade de Sciencias Economicas do Rio de Janeiro, á rua General Camara n. 87, 1°.

HOTEL CARLTON

FAMILIAR

R. Libero Badaró, 26 - S. Paulo

Diarias completas desde 14$000

Agua corrente em todos os quartes

PREÇOS ESPECIAES PARA LONGA PERMANENCIA

Casa dos Artistas

Posse da nova directoria — Amanhã, 6, depois dos espectaculos reune-se a Casa dos Artistas para leitura do relatorio e contas da directoria até 28 de fevereiro e posse dos novos eleitos para 1933-1934.

Essa assembléa funccionará com qualquer numero, por se tratar de uma segunda convocação.

O commentario da noite

— Que tal a temporada que se inicia depois de amanhã no Eldorado, perguntou o Freire Junior ao Quintiliano.

E o autor do "Barbado" respondeu assim:

— Depois de tantos detritos só Palitos.

Optica Moderna

Casa especial de oculos e pince-nez

ARTHUR JACINTHO RODRIGUES.

47 — RUA SETE DE SETEMBRO — 47

Funccionarios do Instituto de Surdos e Mudos que vão ser ouvidos pelo 3.° delegado

O 3° delegado auxiliar, dr. Democrito de Almeida, officiou ao director do Instituto de Surdos e Mudos, dr. Paiva de Lacerda, pedindo-lhe a apresentação dos funccionarios Manoel Gratuliano Soares, Antonio Augusto Clementino, professores Raul Borges Carneiro e dr. Miguel Augusto Dantas, para serem ouvidos sobre o desfalque praticado por Adhemar Sebastião dos Santos.

panorama

ARY PAVÃO

CARTA DO OUTRO MUNDO.

Exmo. Sr. — Esse esqueleto que foi encontrado nas escavações procedidas em um terreno da rua Visconde de Pirajá, e que os srs. peritos affirmaram tratar-se de uma velha caveira destinada a serviços de laboratorio — foi meu... Foi meu e, em que pese a sabedoria dos cavalheiros que a examinaram, nunca esteve á disposição de experiencias de qualquer natureza, nem enfeitou com a indecifravel expressão do seu eterno sorriso parede de museu, sala de aula, ou qualquer outro lugar em que os homens se divertem com o sobre-natural. Os vestigios encontrados como sendo provenientes de reconstituições estudiosas não são, absolutamente, resultantes de tal facto... Nesse particular — permitta v. excia. a ousadia — a sciencia humana ainda está muito atrazada... Os signaes que elle apresenta são de natureza muito diversa, e que não está ainda ao alcance da misera intelligencia terrena. Eu presto, com esta carta um serviço inestimavel a v. exia. e aos seus leitôres esclarecendo um assumpto que, até agora, ainda não entrou nas cogitações dos sabios desse planeta... Como v. exia. não ignora, os abalos moraes, quando violentos, attingem tambem ao physico das criaturas, fazendo-as emmagrecer, tirando-lhes o appetite e o bom humôr indispensaveis ao equilibrio, e, em numerosos casos, acarretando-lhes enfermidades gravissimas, deante das quaes são inuteis os conhecimentos da medicina. Isso é coisa velha que toda gente sabe. Passemos agora ao que v. ex., como todos, desconhece. Não só a carne se esbodega deante dos golpes de azar que a gente soffre na vida. Não. O esqueleto tambem aguenta com as responsabilidades dessas encrencas, embora as lesões por elle recebidas não cheguem ao conhecimento do legitimo dono nem estejam ao alcance de um réles apparelho de raios X... Ha certos accidentes tão violentos e imprevistos, que desarmam, por instantes, o esqueleto do cidadão. Exemplos: o sujeito vae viajando em um omnibus; adormece na viagem e sonha que está indo para o céo, ao lado de uma criatura loira e adoravel que recita poemas de amôr, ao som de harpas invisiveis. No fim da linha, com o choque de parada, o desgraçado acorda em Catumby, ao lado de Madame Crysantheme... Não ha esqueleto que se mantenha armado deante de um golpe dessa natureza... Estudando-se o phenomeno, á luz da psycho-analyse de Freud, verifica-se que o composto de Edipo foi atropellado por algumas palavras injuriosas que todo mundo traz sempre em grande stock, no sub-consciente, e, impedido de despejal-as, em virtude das familias presentes, fal-as descer pela espinha dorsal, provocando a desarrumação total da caixa ossea... (vide Gastão Pereira da Silva, para comprehender Freud). Ora, exmo. sr., eu sempre fui um pobre diabo, sujeito aos maiores choques dessa natureza e de outras peiores. A minha vida é uma historia complicada e incrivel cujo relato singelo faria chorar o céo do nordeste em épocas de secca. Aos quinze annos fui seringueiro no alto amazonas. Trabalhei como um burro de carga, adoeci victimado pelas febres, e, desesperançado de fazer fortuna, voltei ao Rio, mais pobre e triste do que nunca. Por signal, fui companheiro de viajem daquelle celebre pintor e literato — o mais delicado e suave dos nossos artistas — que tambem estivera por lá algum tempo, embora em serviços mais leves. Ouvi da varanda da terceira classe, e ainda conservo até hoje commigo, as suas palavras de despedida ao povo de Manáos: — adeus gurupá saudoso... Esse voltou rico e feliz...

Chegando ao Rio com os ossos quasi á mostra, vendi uma photographia a um pharmaceutico de Nictheroy, para propaganda de um producto fortificante. Depois de alguns mezes á espera do cobre, o homenzinho pagou-me em dois sonetos horriveis, um dos quaes, o Canario, já havia provocado o suicidio de varios passarinhos dessa especie. Quando li o trôço, tive vontade de fazer o mesmo. Esse homem que iniciou, no Brasil, o commercio dos entorpecentes e toxicos rimados, éra o sr. Alberto de Oliveira...

Batido pela fome, resolvi procurar um emprego publico, cansado de correr balcões de varejos e atacar os transeuntes, como reclamista de alfaiatarias da rua Larga. Chegou a campanha presidencial. Fiz-me cabo eleitoral de um intendente. As coisas começaram a melhorar — Casei-me... Descobrindo que o sr. Julio Prestes era poeta, decorei totinho aquelle seu celebre poema: Maldito o teu amôr, d. Perpetua, com o intuito de recital-o, um dia, ao grande homem... em troca de algum empreguinho vadio. Para cumulo do meu caiporismo, minha sogra tinha sympathias pela Alliança Liberal. Resolvi mudar de rumo, para evitar uma revolução em casa. Fui a Minas, falei aos "leaders" do movimento, offerecendo-lhes os votos dos meus eleitores. Os notaveis estadistas prometteram-me o Palacio da Liberdade e um sitio para plantação de bananas. Do promettido, só recebi até hoje, o producto da plantação que nunca fiz... Veiu a revolução e foram-se os meus planos pelos ares... Morri indigente e fui enterrado pelos cunhados naquelle terreno... Eis tudo. Agora v. exia. já deve estar convencido da origem daquellas marcas que encontraram no meu esqueleto... Lembro-me ainda do ultimo choque que o desarmou. Estavamos jantando, quando a jararaca da minha sogra teve uma congestão cerebral. Os medicos desenganaram. Comecei a sentir um arzinho de felicidade. Dias depois, com visivel espanto de toda gente, o raio da velha levantou-se curada. Prompto — o esqueleto não resistiu...

Hoje — depois das varias transformações naturaes — vivo na Quinta da Bôa Vista e sou um elegantissimo pé de jamelão, onde os namorados se abrigam para recitar madrigaes que escandalizam a minha sensibilidade vegetal, e onde os cachorros encostam o cotovello para meditar... A proposito disso; porque será, meu caro senhor que os cachorros, quando meditam, encostam sempre o cotovello nas arvores ou nas paredes?... P. Pancracio.

AS DRAGEAS W-5

Combatem as rugas e os pes de gallinha

De dentro para fóra

E' isto que é racional e é, tambem, scientifico. Reactivar a circulação dos capillares da epiderme, provocar o desdobramento das cellulas que estavam se atrophiando é, com effeito, o unico meio de conquistar o rejuvenescimento da pelle envelhcida, porque é bem certo que os cremes e as massagens só tem acção passageira e prejudicial. As drágeas W-5 em que se contêm os "corpos de immunidades" descobertos pelo Dr. Kapp são especifico da reconstrucção da pelle e agem não só no rosto, mas em todo o corpo. Tornam o busto firme e os seios mais erectos.

Folhetos scientificos e illustrados, são distribuidos gratuitamente pelos representantes geraes das "Perolas Titus" — Srs. W. Keetman & Cia. a quem os solicitar; além disso e embora não haja nenhuma contraindicação no uso das "Perolas Titus", as pessoas inte[illegible] á sua disposição, gratuitamente, os serviços de um medico, não só para o diagnostico, como para acompanhar a evolução do tratamento: diariamente, das 15 ás 17 horas (aos sabbados das 12 ás 13 1/2 horas) á Avenida Rio Branco n.° 173-2.°, nesta Capital; á Rua S. Bento n.° 49-2.°, em S. Paulo; á Galeria Chaves, apt. 15, em Porto Alegre; no Palacete Cabrinha, 2.° andar, sala 26, na Bahia; á Rua João Pessôa n.° 253-1.°, em Recife.

Não se engane, peça sempre

PO' DE ARROZ Roger Cheramy

JAMAIS ESQUEÇA:

Vva. NABUCO — QUER DIZER:

OPTIMA QUALIDADE — MAXIMA CONFIANÇA — ABSOLUTA GARANTIA

TENHA ESTA CERTEZA USANDO NA TOILETTE:

AGUA DA COLONIA "AVE-MARIA"

E PARA POSSUIR BELLISSIMOS CABELLOS:

OLEO "VERTÉA" DE MUTAMBA

SI NÃO ENCONTRAR NO SEU FORNECEDOR, PEÇA AO LABORATORIO Vva. NABUCO

TEL. 8-5336 CAIXA POSTAL N. 1806

Cavalcanti, Junqueira & Cia.

ENGENHARIA-ARCHITECTURA — QUITANDA [illegible]

Instrucções Para a Matricula nas Escolas Primarias

O Director Geral de Instrucção do Districto Federal baixou as seguintes instrucções para a matricula nas escolas primarias:

PRIMEIRA PARTE

1 — A Directoria Geral de Instrucção Publica determinará para cada escola o numero de turmas de 40 alumnos a matricular, bem como a classificação dos alumnos para essas turmas.

2 — A classificação obedecerá, em cada anno escolar, aos seguintes typos:

Classe A — com predominancia de alumnos em edade chronologica normal ou atrasada de menos de um anno e aproveitamento avançado, normal ou pouco abaixo do normal;

Classe B — com predominancia de alumnos em edade chronologica atrasada de mais de um anno e de menos de dois annos e aproveitamento normal ou pouco abaixo do normal;

Classe C — com predominancia de alumnos em edade chronologica atrasada de mais de dois annos e de menos de tres annos e aproveitamento abaixo do normal; ou de alumnos com aproveitamento muito abaixo do normal, independente da edade chronologica;

Classe D — Com predominancia de alumnos em edade chronologica atrasada de tres ou mais annos, independente do nivel de aproveitamento;

Classe EB — repetentes pela primeira vez;

Classe FC — repetentes pela segunda vez;

Classe GC — repetentes pela terceira vez;

Classe HD — repetentes pela quarta ou mais vezes.

3 — Fica entendido que a distribuição dos alumnos se fará dentro desses oito typos de classes, tendo em vista o numero de alumnos e a variedade dos mesmos.

4 — O Serviço de Testes e Escalas enviará as fichas de promoção já classificadas, tanto quanto possivel, dentro dos typos acima indicados.

5 — Os alumnos novos matriculados no 1º anno serão classificados de accôrdo com os resultados dos testes de intelligencia a se fazerem e as respectivas edades chronologicas, nos termos dos typos acima indicados.

6 — A edade normal para os differentes annos escolares será a seguinte:

1º anno — 6 1|2 a 8.
2º anno — mais de 8 a 9.
3º anno — mais de 9 a 10.
4º anno — mais de 10 a 11.
5º anno — mais de 11 a 12 annos.

SEGUNDA PARTE

1 — A matricula nas escolas primarias, a iniciar-se em 6 de março corrente, será feita nas escolas que funccionarem como — "centros de matricula" — relacionadas no quadro abaixo.

2 — A matricula se effectuará mediante apresentação pelos paes ou responsaveis das creanças a matricular, da respectiva certidão de idade, que deverá ser exhibida dentro de trinta dias, no maximo, e receber o visto do encarregado da matricula.

3 — Os directores e professores das escolas se reunirão para esse fim nas escolas indicadas para "centros de matricula".

4 — A matricula se effectuará pelo registo no "mappa geral", especialmente destinado a esse fim e que será distribuido pelos centros de matricula, ficando dispensada a inscripção no livro de matricula.

5 — Os directores das escolas providenciarão no sentido de destacar para cada uma das escolas onde não se effectue a matricula, uma professora encarregada de encaminhar os paes ou responsaveis ás escolas "centros de matricula".

6 — "Só serão recebidos novos alumnos para o 1º anno escolar".

7 — Para os demais annos, ou para o primeiro anno (repetentes) sómente serão recebidos os alumnos que tiverem matricula effectiva em 1932, nas escolas correspondentes a cada "centro de matricula".

8 — Os directores das escolas levarão para os centros de matricula as respectivas folhas de registo afim de se proceder á verificação da matricula no anno anterior.

9 — Os casos de transferencias, por mudança de residencia, só serão attendidos depois da matricula total e mediante guia de transferencia expedida pelo director da escola em que se achavam matriculados em 1932, os alumnos que solicitarem transferencia.

10 — Feita a inscripção total da matricula, "até o dia 8", de accordo com a capacidade das escolas, os directores distribuirão os alumnos pelas escolas e pelas classes, no dia 10, **obedecendo á classificação constante das "fichas de promoção" enviadas aos respectivos centros de matricula por intermedio das inspectorias escolares** e preenchendo os respectivos cartões de matricula.

11 — **No dia 11**, os directores entregarão aos alumnos o **cartão de matricula** com a indicação da escola, anno e classe a que vão pertencer.

12 — Nas respectivas escolas serão preenchidas as **fichas de matricula** que constituirão o registro definitivo da matricula de cada escola.

13 — Durante o mez de março, os directores das escolas providenciarão sobre o preenchimento da **ficha de classe** que comprenderá os elementos da ficha de matricula, da ficha de promoção e do exame physico e mental, quando existirem.

14 — Os novos alumnos admittidos para o 1º anno e os alumnos antigos não pomovidos serão submettidos, ainda, nos **centros de matricula** a exames mentaes e escolares nos dias 13 e 14 para depois serem devidamente classificados e distribuidos pelas escolas, no dia 15.

15 — **No dia 17**, terão inicio as aulas, sendo obrigatorio para o alumno a apresentação do **cartão de matricula.**

16 — Os srs. inspectores escolares, a quem compete a fiscalização geral da matricula e do cumprimento destas instrucções, deverão comparecer diariamente á séde da Inspectoria e aos centros de matricula, sempre que possivel para resolver as duvidas que se apresentarem, de accordo com o Serviço de Matricula e Frequencia da Directoria Geral de Instrucção Publica.

17 — o mappa geral da matricula, depois de aproveitado para a preparação dos cartões de matricula, será enviado á Directoria Geral de Instrucção.

18 — A matricula para cada **anno escolar** se fará em **folhas separadas** do mappa geral.

19 — A distribuição do trabalho obedecerá, por conseguinte, á ordem abaixo:

dia 6 — matricula
dia 7 — matricula
dia 8 — matricula

dias 10 e 11 — distribuição por classes e distribuição dos cartões de matricula

dia 13 — exames dos alumnos promoviveis que não foram promovidos

dia 14 — testes menates dos alumnos novos

dia 15 — apuração e classificação

dia 17 — inicio das aulas (todas as classes).

Districto Federal, 3 de março de 1933. (a) Anisio Spinola Teixeira — Director geral.

O Alistamento Eleitoral e a Lei dos Dois Terços

Communicam-nos do Partido Economista do Brasil:

"Em um de seus communicados, esclarecendo os cidadãos alistaveis, salientou este Partido a necessidade de se alistarem, entre outros, aquelles que "desempenham funcções ou empregos publicos, ou profissões para as quaes se exija a nacionalidade brasileira".

E' o que estabelece o Codigo Eleitoral, no seu art. 119, letra a), accrescentando, na letra b), que a "prova de identidade em todos os casos exigidos por lei, decretos ou regulamentos", só se produz por meio do titulo de eleitor.

Em relação, ainda, ao assumpto, convém chamar a attenção dos interessados para o Decreto 20.291, de 12 de agosto de 1931, que approvou o regulamento para execução do art. 3º do Decreto n. 19.482, de 12 de dezembro de 1930, que diz, no seu art. 7º:

"quando, por falta de trabalho, qualquer estabelecimento ou empresa houver de reduzir o numero de seus empregados, operarios ou trabalhadores, a dispensa dos estrangeiros deverá preceder sempre a dos brasileiros natos da mesma categoria, observando o disposto no art. 2º."

Assim, a partir de 27 de março corrente, nenhum empregado, operario ou trabalhador poderá reclamar direitos em face da lei chamada "dos dois terços" se não estiver habilitado, **com seu titulo de eleitor**, a provar sua identidade e sua nacionalidade brasileira, como dispõe o Codigo Eleitoral.

Ainda é tempo de se alistarem todos aquelles cujos interesses possam a vir ser prejudicados pela falta do respectivo titulo de eleitor."

Um grande predio para a Guarda Civil de Porto Alegre

PORTO ALEGRE, 4 (A. B.) — Para a installação da Guarda Civil acaba o governo do Estado de adquirir o grande predio da rua dos Andradas, com frente para a praça S. Thomé e rua 7 de Setembro.

A compra foi effectuada pela importancia de 550 contos. Funcciona, actualmente, no predio adquirido pelo governo do Estado, a Usina de Cereaes Ubipal, que será transferida para um dos armazens proximo á Doca Fluvial.

A temperatura desceu sensivelmente, em Porto Alegre

PORTO ALEGRE, 4 (A. B.) — A temperatura caiu sensivelmente em varios pontos do Rio Grande do Sul, principalmente nesta capital.

A baixa thermometrica determinou o abandono, immediato, pelas familias, dos portos de veraneio. As praias vão, assim, ficando desertas, o que occorre, tambem quanto ás serras.

Não ha lembrança do thermometro ter descido tanto nesta época do anno que é considerada uma das mais quentes do verão.

No Mundo Espirita

Pagina Mediumnica

De espirito de Eça de Queiroz

Recebida pelo medium F. Candido Xavier, que recebeu as poesias do "Parnaso do Além Tumulo".

Meu amigo:

Ha mais de um decennio que não me preoccupo com as parvoices da Terra. Nem presumia a possibilidade de enviar novamente para ahi a minha futilissima correspondencia, entregando-me á actividade, sem fadigas, do trabalho que me foi designado, como abelha docil e paciente, quando alguem me insinuou a idéa de vir dictar-te as minhas sandices.

Quizeste, a refolhar para ahi! Escrever para ahi! Toda tentativa que eu fizesse redundaria em rematada loucura. Reaffirmar todo o meu asco por essa vida materialona em doses fortes de ironia? Provocar a risibilidade dos estafermos humanos, que copiam fielmente a vida dos patos irracionaes, a refocillarem-se grasnando nos charcos lamacentos?

Empresa inutil; todavia, apesar dos annos que tenho vivido nesta região de além, onde se surprehendem inimaginaveis imprevistos, ainda não perdi o gosto de rir gostosamente do meu proximo que se acha mettido na veste sebosa da carne nojenta; mas, uma necessidade se me impunha, imperiosa, tyrannica: adaptar-me de novo á expressar as maviosidades avelludadas da lingua portugueza.

Um olhar retrospectivo bastou, para que me sentisse apavorado com tantos progressos, tanta reforma, tanta novidade e tanta tolice.

Sempre amei o que é novo, detestando as formas e as medidas que constringem a belleza e a espontaneidade da ideação, adorando a originalidade, abominando, porém, a macaqueação e a estupidez. E a velha sociedade, com os seus costumes deshonestos, deteriorando-se, dia a dia, numa decomposição asquerosa, apresenta-se-me tal qual uma cortezã muito antiga com os seus cabellos brancos, rosto enrugado, olhos escleroticos e dentes podres, cobrindo-se de pós perfumados e rendas de Bruxellas, toucando-se de um ar de mocidade fabricada. Foram talvez essas ansias de apegar-se ao que seja parvoiçadas que, em confusão, provocaram o parto da onda futurista que avassala os cerebros futeis da actualidade.

Coisas da velhice caduca e incapaz.

Cultua-se sómente o que é tolo, adora-se apenas a frivolidade, enthronizando-se tudo o que transpire a puerilidades ôcas e casquilhas.

Que é a literatura hodierna? Um acervo de bagatelas da mentalidade dos palermas. E como se julgam engrandecidos os nossos extraordinarios gigantes lilliputianos que, atolados até o pescoço na sua sciencia, condemnam tudo o que é perfeito! O monumento literario da lingua portugueza, modernamente, não é mais do que uma caleça em cacos empoeirados, onde se aboletam os pobres passadistas, enfermados da cabeça.

Os livros nossos, genuinamente nossos, hoje não são mais que repositorios de bolor, de mofo, de sujidades; são letras ordinarias, falhas de belleza, sem a minima dóse de sentimentalidade e poesia e mesmo de patriotismo. Peccam, como archaicas, por se prenderem a coisas de Portugal e do Brasil. Quem eram Herculano, Camillo, Fialho, Machado de Assis? Nomes que passaram, escrivinhadores de prosa barata para brochuras pífias e reles. Castilho João de Deus, Anthero de Quental? Poetastros e versejadores choramingas, que servem apenas para salientar a belleza immaculada das excelsas producções dos novos principes da poesia, immortalizados com os seus altissimos poemas de cinco palavras. Tudo passou.

Classicismo, estylistica, vernaculidade? Só com os senhores puristas da época, illuminados de... idiotia. Esses, sim, com o rotulo de doutores por fóra, com a carteira recheiada de pergaminhos amarellentos cheirando a bafio, estigmatizados por dentro com o signal de patetas, são os grandes literatos futuristas. Transudando superioridade até nas extremidades das unhas, acham-se por ahi aos centos, thuribulados, incensados, provocando a admiração dos seus contemporaneos que bem se assemelham áquelle pobre quadrupede resignado e pachorrento, que não sabe sonão ornear ruidosamente.

Tantos e tão fortes motivos ordenavam que me afastasse da chatissima intenção de escrever para ahi; encontra-se enfraquecido, profundamente depauperado o meu arsenal de ironia e chocarrices e já que, sómente com essas armas afiadissimas, se póde enfrentar sem medo a pyramide immensa e phenomenal das parvoices da besta humana, era necessario desistir.

Antegozei, comtudo, o saboroso prazer de offerecer aos meus semelhantes a minha opinião pessoalissima, que sempre lhes caiu na alma, como pedra de accentuado sarcasmo, e lembrei-me dos bons tempos em que o Fernando (1) transmittia a esse mundo sublunar as minhas asneiras, em cartas sensaboronas, que faziam o prato delicioso da sociedade alfacinha.

Accommetteu-me o desejo incoercivel de atirar um dos meus petardos de troça ao genero bipede e estalar uma boa gargalhada, sonora e sã, com o fito de manifestar todas as minhas felicitações á sociedade nova, heroica, futurista, valente, vaidosa sorridente, e atoleimada.

Foi o que fiz. Tentei a prova.

Focalizei no meu pensamento a idéa de vir ter comtigo e bastou isso para que as minhas raras faculdades de fantasma aligero me conduzissem a este maravilhoso recanto sertanejo em que vives, esplendor de canto agreste, quasi selvagem, trazendo-me reminiscencias de uma paizagem minhota, cortada de regatos, aromatizada de frescas verduras, suave e perfumosa, encantadora e alegre, onde apenas faltasse o cheiro caricioso do vinho verde reconfortador. Busquei approximar-me da tua individualidade.

Vi-te finalmente. Lá vinhas ao fim de uma rua bem cuidada onde se alinhavam casas brancas e arejadas, brasileirissimas, abarrotadas de ar, de saude, de sol; vinhas com o passo cansado, pelle suarenta a derreter-se dentro de roupas quasi ensebadas, com os pés mettidos em legitimos sócos do Porto, obrigando-me a evocar o cáes de Lisboa, onde pullulam essas typos vulgarissimos de moços de recado e carregadores, envergando tamancos portuguezissimos.

Sem que pudesses observar-me, submetti-te a demorado exame. Procurei a tua bagagem de pensamentos encontrando na tua mocidade tudo quanto a tristeza creou de mais sombrio; em tua alma amargurada, vi apenas porções de soffrimentos, pedaços de angustia esterilizados, recordações tristonhas, lagrimas crystallizadas, reconhecendo que ambos eramos falhos para o labor a emprehender.

Que não te cause estranheza o meu modo particular de apreciação sobre a tua personalidade. Crê. Nisto não vae a minima parcella de desconsideração. E' que eu proprio me surpreendo com os typos originaes que o espiritualismo moderno apresenta ao mundo. Mãos que se entregam aos rudes trabalhos braçaes, fazendo a litteratura do além-tumulo, isto é, desse paiz estranho onde morei folgadamente, com pintasilgo ás soltas na natureza; homens interessantes, que Tartufo, actualmente mimoseia com os epithetos de brutos e endemoninhados e que Esculapio com toda a sua respeitavel autoridade scientifica, qualificaria de basbaques ou mystificadores, ou, ainda, classifica de casos pathologicos a estudar.

Vi-te e ri-me. Não de ti. Ri-me da estultice do cerebro desequilibrado do ser humano com o seu volumoso e pesado archivo de babozeiras. E é com esse riso espantoso, com essa mordacidade que foi sempre o meu caracteristico, que resolvi dirigir-me a esse circulo vicioso de banalidades e formalismos chatos, onde costumas chorar tolamente. Convence-te de que se commette um desarrazoado, uma inqualificavel imprudencia em derreter-se inutilmente, porque outrem se estertora voluntariamente no lamaçal onde se repoltreiam os irracionaes. Abandona essa exotica preoccupação aos mais parvos do que tu. Ri-se o mundo de nós? Riamo-nos delle. Achincalhemos os seus arremedos aos gorillas, ridicularisemos as suas intuições, onde predomina a bandalheira, os seus pulos de cabra-cega; traduzamos a admiração que tudo isto nos desperta com o riso bom, que sempre apavorou os timidos e os insufficientes.

Por que ha de alguem lamentar-se sobre a grandeza das esperanças, dos enthusiasmos e illusões, pelo motivo da humanidade tonta preferir constantemente a mentira á verdade, a escuridão á luz, a guerra á paz, nunca conseguindo desviar-se do pantanal de detritos e porcaria?

Tens um ideal que é o ideal do Bem. O mesmo luminoso sonho de quantos têm admirado o maior e unico Mestre na Terra, que foi Jesus. Deixa os receios, os temores e as vacillações ás toupeiras enceguecidas, que não supportam senão a luz coada das suas tocas subterraneas e segue sempre, olhos fitos no clarão do teu esplendente idealismo, não reparando nem contando as dores, os tropeços, os obstaculos recordando-te incessantemente de que só os que buscam a espiritualidade pura, que se banham nas claridades sadias do sol esplendoroso do sonho de perfeição de Jesus Christo, é que poderão receber as grandiosidades do seu amor.

Toda a minha capacidade descriptiva é impotente para pintar a ventura suprema dessas almas que ahi viveram em contubernio com as ulceras da alma, com os padecimentos superlativos, com os cancros moraes. Aqui aportam cobertas de chagas vivas e sanguinolentas, que são transformadas em focos radiosos.

Cada gilvaz de dor é uma flor de luz. São esses os gosadores dos beneficios de Deus.

Nunca consegui haver-me com quem se entregasse a lamentações estereis e improficuas.

Conhecendo todo o martyrologio dos santos, fui sempre avesso aos cilicios, ás penitencias, á lagrima e a contas de rosario. E' que considerava improductiva toda oração sem trabalho, toda queixa sem luta, toda lamuria sem um esforço sério, no eterno combate da perfectibilidade.

Os que lutam, os que lutam e soffrem, batendo-se corajosamente, são os que possuem as alegrias daqui, que constituem o "notre argent" com que adquirimos a felicidade sem mescla.

E são prazeres radiosissimos, bellos. Nem podem comparar-se ligeiramente ao gôso instinctivo do bicho humano, ao contemplar a "belle femme", ás sensações bacchicas que se experimenta num café londrino e nem mesmo á alegria louca do artista que se vê, de uma hora para outra, coroado de glorias, no classico "salon" de Paris.

São emoções divinizadas, só apprehendidas pelos lutadores, pelos que sonharam na esperança linda de concretização das doutrinas da fraternidade, da luz, do amor, da paz e do perdão.

Segue, pois o teu grande e luminoso ideal.

(1) O medium Fernando de Lacerda.

Praticas espiritas

Os humildes serão elevados, os orgulhosos serão humilhados.

Este axioma christão, encerra em sua estructura o mais sublime principio da Justiça Divina.

Firmado neste principio tenho encontrado nelle o melhor e mais solido apoio, para demonstrar claramente, á luz meridiana do Sol, sem subterfugios ou sophismas a razão de ser dos factos que vejo contestados ou postos em duvida, sem que argumentos mais logicos, mais sensatos lhes emprestem outra interpretação.

Aceite a incontestabilidade desse preceito da Justiça Divina, não se póde negar, senão crêr como verdade, que as creaturas humanas evoluidas apenas nas faculdades intellectuaes, sejam submettidas á investidura de uma personalidade, á qual pela sua condição social do meio se sujeite á humilhação.

Como consequencia logica, nada mais razoavel e claro, que um imperador ou um soberano de hontem cultivando o orgulho e a vaidade, se encontrem disfarçados hoje na carcassa de um preto ou de um caboclo, humildes personalidades estas, que significam o premio merecido pelos sentimentos cultivados em existencias passadas, pela violação do preceito Divino.

Constituindo a humildade da personalidade, uma prova indispensavel ao progresso moral daquelles que incorreram nas penas da humilhação, póde-se decerto admittir que seja essa prova completada na terra, ou no espaço como uma missão entre os irmãos da mesma raça.

Sendo a vaidade e o orgulho, por infelicidade nossa, largamente cultivados, entre nós, é de prevêr que, elevado seja o numero de irmãos nossos, no mundo material e espiritual, os quaes se encontrem submissos a essa prova de resgate.

A revelação da identidade dos que passam por essa prova, constituiria para os mesmos, uma humilhação maior e isso nos é vedado a nós, como a elles talvez, a ninguem cabendo direitos de impôr a revelação.

Por vezes nos é dado comprehender ou conhecer essa identidade, quando espontaneamente nol-a revelam, ou a divisamos através dos conhecimentos e ensinamentos que desses espiritos colhemos quando uteis e precisos ás causas dignas, por tal permittidos e ministrados.

Innumeros e constantes são os exemplos que se nos deparam, no intercambio que mantemos com o mundo espiritual, especialmente no meio humilde e caritativo, só não testemunhados pelos que acreditam uma indignidade o convivio espiritual com os humildes, pelos que se julgam feridos no seu orgulho, tendo de dobrar o joelho e depositar o osculo de reconhecimento na mão preta ou bronzeada que lhe proporcionou a Caridade, que o arrancou do abysmo em que se afundava.

Para esses orgulhosos, digam-se elles espiritas ou não, não faltarão de certo as carcassas de pretos velhos e de caboclos, que lhes deixarão aquelles a quem humilharam, que atiraram ao ridiculo e ao repudio dos seus irmãos, e então quando engalanados com essas carcassas como premio ao seu merito, quanto desejarão os carinhos, a tolerancia, a benevolencia, a passividade dos "falsos espiritas", dos "macumbeiros" que divisam em todos os entes humanos filhos de Deus.

Ignoram esses espiritas de "Alta Cultura" que pela qual fóra condição de um filho de Deus, se não merecer elle a gratidão e a consideração de seus irmãos, é pelo menos merecedor da sua compaixão, em hypothese alguma podendo com razão e justiça tornar-se alvo de humilhações, de ridiculos e muito menos atiradas por aquelles que se fazem acreditar como espiritas.

Ad Majorem Dei Gloriam.

APRENDIZ
José A. L. de Barros

Partido Economista do Brasil

Muita gente se admira da extraordinaria intensificação que têm tido em São Paulo os trabalhos de alistamento eleitoral. E', realmente, um bello movimento de civismo. Mas é tambem o resultado das facilidades officiaes nos serviços, como se poderá verificar pela seguinte nota, extraida do "Estado de S. Paulo", edição de ante-hontem:

"No intuito de facilitar o trabalho de expedição de titulos, nesta capital, o publico alistando poderá procurar, de preferencia, doravante, os cartorios que menos congestionados se encontrem para nelles procederem á respectiva inscripção, uma vez que se conformem em votar nas zonas compreendidas nos mesmos.

Estes officios são os seguintes: 1º Criminal, 5ª zona, Cotia; 2º Criminal; 9ª zona Guarulhos; 3º Criminal, 10ª zona, Itapecerica; 4º Criminal; 11ª zona, Juquery; 5º Criminal; 12ª zona Parnahyba; 6º Criminal, 13ª zona, Santo Amaro; 1º Civel, 14ª zona, S. Bernardo; 16º Civel, 7ª zona, Penha, Lageado, Itaquera, S. Miguel e Belemsinho.

Vê-se que a capital paulista tem nada menos de oito cartorios eleitoraes, quando o capital da Republica, com o dobro da sua população, possue apenas tres, cada um com um escrivão e tendo ao seu cargo tres zonas.

CASA EDITORA
Dott. Francesco Vallardi
MILANO
Medicina — Direito, outras Sciencias e cultura geral
Quitanda, 7 — 1º andar — Rio
Tel. 2-3695

O major Barata vae resolver a crise da castanha

BELEM, 4 (União) — O major Magalhães Barata annunciou que seguirá, em breve, de avião, para a cidade de Marabá, onde pretende resolver, pessoalmente, a situação angustiosa do commercio de castanhas, attendendo, por essa fórma, ao appello dos interessados, por intermedio da imprensa.

Os vapores da Blue Star Line vão tocar em Recife e Bahia

RECIFE, 4 (União) — A Companhia Blue Star Line annuncia que os seus vapores, a partir de 20 do corrente, incluirão escalas nos portos de Recife e Bahia, em todas as viagens, tanto para o norte como para o sul.

Viação e Transportes

Os Problemas Ferroviarios Nacionaes

A COMPRESSÃO DAS DESPEZAS E A MAIOR AFFLUENCIA DO SERVIÇO PELA UNIFICAÇÃO DOS TRABALHOS DE ADMINISTRAÇÃO GERAL

Continuando o exame dos problemas do parque ferroviario nacional, examinaremos hoje a organização das grandes rêdes regionaes, questão de importancia indiscutivel para a sua exploração economica.

A orientação que presidiu á creação do systema ferroviario brasileiro foi, sem duvida, erronea concessão de pequenas linhas, sem um plano de conjunto abrangendo, ao menos, os interesses regionaes.

Se analysarmos a rêde da Leopoldina, verificaremos que ella é constituida de linhas originadas de 43 concessões diversas, federaes umas, varias do Estado do Rio outras, finalmente, outorgadas pelo governo de Minas. Uma verdadeira colcha de retalhos essa rêde composta de ramaes e sub-ramaes, construidos para attender a interesses locaes, mas, sem uma idéa central na sua orientação.

O mesmo se observa em relação ao grupo de estradas arrendadas á Great Western, as que compõe a Rêde Mineira de Viação e as que constituem a Viação Ferrea do Rio Grande do Sul.

Ultimamente, completando a unificação de um grande grupo de estradas, o Governo Federal annexou á Central a Therezopolis e a Rio d'Ouro.

Torna-se necessario que o ministerio da Viação examine os problemas ferroviarios no sentido da organização de uma rêde perfeitamente articulada, afim de attender aos interesses da economia nacional.

Já tivemos opportunidade de mostrar, com os dados colhidos nas estatisticas das 25 estradas de ferro do Estado de São Paulo, quão onerosa é a exploração das pequenas linhas, pela sobrecarga que as despezas geraes representam em reduzidos volumes de transporte.

Inclinado a seguir essa orientação, pretende agora o governo paulista arrendar a E. F. Noroéste, para annexal-a á Sorocabana, creando, através da Mayrink a Santos, uma via continua de bitola de um metro, de Santos ao interior de Matto Grosso. E' um problema de vivo interesse para o paiz e que merece acurados estudos dos poderes publicos.

Esse conglobamento das pequenas linhas pela sua annexação ás grandes rêdes, está longe de ser completa.

No Estado do Rio, muito proximo á Capital da Republica, encontramos uma via ferrea, cuja situação está a exigir promptas providencias do poder publico: é a E. F. Maricá.

Linha de pequena extensão, apenas 132 kilometros, liga ella a zona salineira fluminense á Nictheroy. Não tendo attingido o seu objectivo primacial, que era a cidade de Cabo Frio, tem vivido essa estrada de ferro em regime permanente de "deficits". O Governo Federal, conforme tem demonstrado o DIARIO CARIOCA, de maneira irretorquivel, deve, com a maxima urgencia, resolver a situação da Maricá, não só procedendo ao seu prolongamento até Cabo Frio, como rescindindo o contrato de arrendamento em vigor, chamando a si a direcção da estrada.

Se a "Maricá" suspender o seu trafego, os prejuizos causados á zona servida por essa ferrovia serão incalculaveis.

Esse é o perigo a evitar, neste momento.

A Parodia do Alcool Motor

A chamada questão do carburante nacional voltou a occupar a attenção dos poderes publicos, neste caso representados pelo titular da pasta da Agricultura. Cremos, entretanto, que esse estafadissimo asumpto não preoccupa o espirito do Major Juarez Tavora, mas sim em desejos insatisfeitos, ainda em pparte, grupo interessado em tecer das folhas da canna uma bandeira de negocios em proveito proprio fazendo do fulcro o mastaréo onde se agita o rotulo de protecção á industria do assucar.

Ai da lavoura assucareira se a sua existencia depende de medidas da natureza das que se pretende criar em seu beneficio! Se pela sua demora em applical-as como remedio salvador não produziam effeito, como therapeutica são o que ha de mais contra-indicadas para a enfermidade.

Observemos que ha tres mezes atrás, tendo a imprensa evidenciado a inexialquibilidade da lei e a pratica, demonstrado a serie de erros e a absoluta ignorancia dos seus autores no tocante á technica do problema, a C. de E. e E. do Alcool Motor chegava a ser insolente com quem divergia dos seus processos, indo ao ridiculo de affirmar que as criticas adversarias do seu ponto de vista eram apenas provas eloquentes da falta de noções elementares do caso.

Não se queria dar a mão á palmatoria. Mas o Ministro da Fazenda, seguindo o exemplo dos seus collegas da Marinha e do Exercito, não só se recusou a usar a "parodia" ao carburante estrangeiro nos carros a serviço do seu ministerio, como deu, com esse acto, um tranco formidavel nesse jogo de puxa-puxa para se obter do alcool aquillo que elle jámais poderá dar, salvo em favor dos que o devoraram em palio de lucros pessoaes.

Seria interessante que o sr. major Juarez Tavora mandasse levantar uma estatistica das despesas effectuadas pela União para se vender algumas centenas de milhares de litro de alcool.

A esse resultado, se o ministro ordenasse a organisação do quadro de receita perdida pelos cofres Publicos, com a isenção de direito, fuga de impostos, criação de cargos e construcção de "cogumelos" levaria as mãos á cabeça em signal de desespero por tanta megalomania a troco de coisa tão pueril como irrosiria.

O major Juarez Tavora deve attentar nesta face da questão:

— Criada a industria do alcool-motor, com a mobilisação de capitaes e actividades especiaes, poder-se-á, futuramente, siquer tentar a exploração das nossas jazidas de petroleo?

Por certo que não. Se agora ha que accudir ao assucar, depois não se poderia comprometter o alcool.

— Mas teremos petroleo?

Ora, pelo amor de Deus!

O que não temos é o senso pratico dos demais povos do mundo.

Pois é lá possivel que o Brasil, elle sómente, tenha saido illeso dos phenomenos geologicos que formaram as jazidas petroliferas do Universo?

A logica, com a sciencia, repellem essa hypothese.

Em vez, portanto, de estarmos jogando fóra milhares de contos de réis com a "parodia" nacional ao combustivel estrangeiro, porque se não aproveitam essas sommas na intensificação dos trabalhos de pesquisas?

O sr. Juarez Tavora bem sabe que não é com alcool que se movimentam a esquadra e as ferrovias.

E' com petroleo, o nervo dos transportes modernos.

O resto, é falar aos peixinhos do alto duma illuzão absurda.

E'cos do Casamento da Gazolina com o Alcool

Quando dos esponsaes, no anno passado, da gazolina com o alcool, surgiram certos embaraços á venda da mistura, por parte do Entreposto de Inflammaveis.

O Codigo de Posturas Municipaes, muito mais velho do que esse "notavel" acontecimento na vida automobilistica do paiz, não previu a hypothese da venda desse producto, e dahi o cominar penalidades a quem ousasse introduzir no mercado outro combustivel que não o de procedencia estrangeira.

Houve, pois, tantas garages que offereceram esse producto ao consumo publico, como intervenções dos fiscaes applicando-lhes multas. Como, entretanto, a Commissão de E. Technicos e Economicos de Alcool Motor estava empenhada em que se falasse, em todas as esquinas e a todos os momentos, no fruto do seu trabalho "exaustivo", tudo arranjou de maneira a que essas multas não fossem cobradas immediatamente. Passado, entretanto, o enthusiasmo da "victoria" do alcool-motor, vê-se agora que esse arranjo foi apenas paliativo, porquanto a cobrança das infracções foi entregue ao Executivo e ha poucas probabilidades dos garagistas escaparem ás suas exigencias de dinheiro do contribuinte.

E foi para o que serviu a historia do alcool-motor: para deixar reminiscencias desagradaveis e prejudiciaes aos interesses de "tout le mond".

Grande "Palace Hotel"
LAMBARY — MINAS
Estabelecimento installado com o maximo conforto. Appartamentos para familias e cavalheiros a preços modicos — COZINHA DE 1ª ORDEM. — DIARIAS de 10$ a 15$; APPARTAMENTOS, 15$ a 20$; CRIANÇAS e empregados de 6$ a 8$000. — Para mais de 3 pessoas faz-se differença — Todos os commodos arejados e agua corrente.
O ARRENDATARIO FIDELES C. NETTO

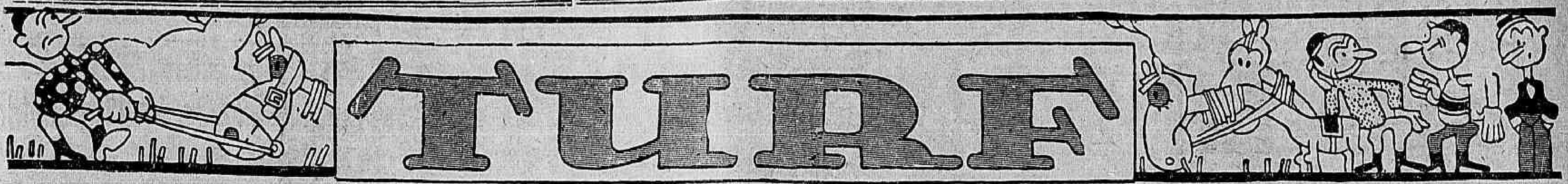

A Reunião de Hontem na Gavea

VENUS, SOB A DIRECÇÃO DO APRENDIZ GERALDO COSTA, TRIUMPHOU NA PRINCIPAL PROVA — REDUSINO DE FREITAS CONQUISTOU DOIS TRIUMPHOS COM AS EGUAS FRANCEZAS MATINE'E E LA MIRABELLE

A reunião effectuada hontem, no Hippodromo Brasileiro, não alcançou o successo que seria de esperar.

Privado do seu sport favorito ha quasi um mez, era de prever-se que todos os turfmen accorressem ao elegante recanto na Gavea onde o Jockey Club Brasileiro installou o seu majestoso campo de corridas.

Tal entretanto, não aconteceu, pois, a concurrencia aquelle hippodromo foi diminuta, reflectindo esse factor no movimento geral das apostas, cuja total attingiu, nas sete provas disputadas, á importancia minima de 118:060$000, a menor somma até hoje apurada nas sabbatinas.

Entretanto, a reunião transcorreu em muito boa ordem, vencendo quasi todos os favoritos.

Isso demonstra que houve sempre empenho de victoria e se alguns parelheiros, dois ou tres, não confirmaram a preferencia do publico, culpa não cabe aos seus pilotos, pelo menos no tocante á má fé.

A principal prova da tarde foi ganha pela egua Venus, de criação e propriedade do sr. Linneu de Paula Machado, muito bem dirigida pelo aprendiz Geraldo Costa.

Com essa victoria a filha de Miragaya conquistou o seu quarto triumpho neste anno.

Secundou a pensionista de Ernani de Freitas, o cavallo Blue Star, pilotado pelo freno patricio Reduzino de Freitas.

Esse profissional venceu as duas primeiras provas do "meeting", dirigindo Matinée e La Mirabelle, ambas de propriedade do sr. Tude N. Lima Rocha e aos cuidados do treinador Alcides Miranda.

Matinée derrotando Maracó, Sun God, Problema e Burby, conseguiu o seu quarto triumpho nesta temporada de verão.

La Mirabelle sobrepujando Trahidor, Ximena, Canace e Sem Temor, obteve sua segunda victoria.

Ambas pertencem á ultima importação franceza, feita pelo Jockey Club, assim como a egua Fusão, que no Premio "Vexilo", derrotou Little Jack, Macá, El Negro e Vingativo.

A filha de Radamés teve a direcção de Carmello Fernandez.

As demais provas, foram ganhas pelos animaes: Kleops, dirigida com muito acerto pelo bridão J. Canales; Hortencia, tambem corrida com muita calma pelo jockey Benigno Garrido e, finalmente, Azulado, montado pelo aprendiz Osmany Coutinho, que no final teve que se empregar com ardor para conter a atropelada de Portena, que lhe ficou a cabeça.

O juiz de partidas agiu a contento, tendo a reunião terminado com ligeiro atrazo.

Damos abaixo o
RESULTADO TECHNICO

1ª CARREIRA

81 Premio "Visette" — Animaes sem mais de tres victorias neste anno — Pesos especiaes — 1.500 metros — Premios: 3:000, 600$ e 150$.
MATINÉE, fem., castanho, 4 annos, França, Condover e Mind the Paint, do sr. Tude N. Lima Rocha, 50|51 kilos, Reduzino de Freitas .. 1º
Maracó 54|51 kilos, C. Pereira, ap. .. 2º
Sun God, 54 kilos, B. Garrido .. 3º
Problema, 55|52 kilos, C. Morgado, ap. .. 0
Burby, 56 kilos, F. Lopes .. 0
Ganho por um corpo; do 2º ao 3º, um corpo.
Rateios: 17$700 em 1º; dupla 29$200; placés: Matinée 11$100; Maracó 11$500.
Tempo: 97".
Total das apostas: 7:150$.
Importador: Jockey Club.
Treinador: Alcides Miranda.

RATEIOS DIVERSOS

1 Matinée	163	17$700
2 Sun God	33	87$700
3 Maracó	72	40$200
4 Problema	69	41$900
5 Burby	25	115$800
Total	362	
12	34	77$400
13	90	29$200
14	130	20$200
15	14	188$000
23	8	329$000
24	13	202$400
25	2	1:316$000
34	31	84$900
35	2	1:316$000
45	5	526$400
Total	329	

2ª CARREIRA

89 Premio "Astral" — Animaes sem mais de uma victoria neste anno — Pesos especiaes — 1.400 metros — Premios: 3:000$, 600$ e 150$000.
LA MIRABELLE, fem., alazão, 5 annos, França, Amadou e La Morellerie, do sr. Tude N. Lima Rocha, 50|51 kilos, Reduzino de Freitas .. 1º
Trahidor, ex-Lon Chaney, 50|51 ks., A. Rosa .. 2º
Ximena, 54|51 ks., A. Castillos, aprendiz .. 3º
Canace, 55|52 ks., J. Santos, aprendiz .. 0
Sem Temor, 53 ks., C. Fernandez .. 0
Ganho por 3|4 de corpo; do 2º ao 3º, dois corpos e meio.
Rateios: 14$400, em 1º; dupla, 73$000; placés: La Mirabelle, 11$200; Trahidor, 15$500.
Tempo: 90".
Total das apostas: 10:590$000.
Importador: Jockey Club.
Treinador: Alcides Miranda.

RATEIOS EVENTUAES

1 La Mirabelle	255	14$400
2 Canace	103	[illegible]
3 Trahidor	30	123$600
4 Ximena	29	126$800
5 Sem Temor	43	85$800
Total	460	
12	290	15$600
13	62	73$000
14	68	66$500
15	50	90$500
23	21	215$600
24	24	188$700
25	27	167$700
34	11	411$600
35	9	503$100
45	4	1:132$000
Total	566	

3ª CARREIRA

83 Premio "Tempero" — Animaes sem mais de uma victoria neste anno — Pesos especiaes — 1.300 metros — Premios: 3:000$, 600$ e 150$000.
KLEOPS, fem., castanho, 4 annos, São Paulo, Aymestry e Camorra, dos srs. Dias & Netto, 52 kilos, Julio Canales .. 1º
Karina, 55|52 kilos, G. Costa, ap. .. 2º
Lampreia, 54|51 kilos, G. Feijó, ap. .. 3º
Don Pedrito, 53 kilos, R. de Freitas .. 0
Ivon, 56|53 kilos, C. Pereira, aprendiz .. 0
Dorina, 53|50 kilos, J. Morgado, ap. .. 0
Setaurita, 51|49 kilos, W. Cunha, ap. .. 0
Ibar, 54 kilos, I. de Souza .. 0
Não correu: Walkyria.
Ganho por dois corpos e meio; do 2º ao 3º, um corpo.
Rateios: 40$000 em 1º; dupla 55$200; placés: Kleops 22$500; Karina 49$800.
Tempo: 84".
Total das apostas: 16:420$000
Criadores: E. e A. de Assumpção.
Treinador: Gabino Rodrigues.

RATEIOS EVENTUAES

1—1 D. Pedrito-Lampreia	186	30$700
(2 Karina	57	100$300
2 (3 Dorina	35	163$400
3—4 Setaurita	45	127$100
(6 Ivon	63	90$700
4 (7 Kleops	143	40$000
(8 Ibar	186	30$700
Total	715	
11	16	418$000
12	136	49$100
13	14	477$700
14	251	26$600
22	11	608$000
23	21	318$400
24	121	55$200
34	53	126$100
44	213	31$300
Total	836	

4ª CARREIRA

84 Premio "Vexilo" — Animaes sem mais de duas victorias neste anno — Pesos especiaes — 1.400 metros — Premios: 3:000$, 600$ e 150$
FUSÃO, fem., castanho, 5 annos, França, Radamés e Prestance, do sr. Eduardo Bahia, 53 kilos, Carmello Fernandez .. 1º
Little Jack, 53|51 kilos, O. Coutinho, ap. .. 2º
Macá, 55|52 kilos, G. Costa, ap. .. 3º
El Negro, 53 kilos, R. de Freitas .. 0
Vingativo, 54 kilos, A. Henrique .. 0
Ganho por dois corpos e meio; do 2º ao 3º, pescoço.
Rateios: 18$700 em 1º; dupla 72$200; placés: Fusão réis 15$800; Little Jack 17$200.
Tempo. 90".
Total das apostas: 16:290$.
Importador: Jockey Club.
Treinador: Aggeu de Souza.

RATEIOS EVENTUAES

1 El Negro	169	38$500
2 Fusão	347	18$700
3 Little Jack	123	53$000
4 Vingativo	61	106$800
5 Macá	115	56$600
Total	815	
12	215	28$900
13	78	79$600
14	30	207$200
15	61	101$900
23	86	72$200
24	84	74$800
25	125	48$900
34	43	144$500
35	28	222$000
45	26	239$000
Total	777	

5ª CARREIRA

85 Premio "Topaze" — Animaes sem mais de uma victoria neste anno — Pesos especiaes — 2.000 metros — Premios: 3:000$, 600$ e 150$000.
HORTENCIA, fem., zaino, 4 annos, São Paulo, Calepino e Cachucha, do sr. M. R. Siqueira, 51 kilos, Benigno Garrido .. 1º
Tomyassu', 52 kilos, J. Canales .. 2º
Ribatejo, 56 kilos, W. Lima .. 3º
Yára, 52|50 kilos, O. Coutinho, aprendiz .. 0
Enredo, 47|44 kilos, J. Morgado, aprendiz .. 0
Nehuen, 46|48 kilos, K. Popovitz .. 0
Não correram: Enitram, Ubá, Tuyuty e Ebro.
Ganho por dois corpos; do 2º ao 3º, quatro corpos.
Rateios: 23$700 em 1º; dupla 23$000; placés: Hortencia .... 11$800; Tomyassu', 14$100.
Tempo: 133" 1|5.
Total das apostas: 20:200$000.
Criador: Theotonio Lara Campos.
Treinador: João, Cherubim.

RATEIOS EVENTUAES

1—1 Ribatejo	75	96$000
2—4 Tomyassu'	283	25$400
(5 Hortencia	303	23$700
3 (6 Nehuen	71	101$400
(9 Yára	119	60$500
4 (10 Enredo	49	146$900
Total	900	
12	47	175$100
13	117	70$300
14	44	187$000
23	344	23$000
24	107	76$900
33	111	74$100
34	245	33$000
44	14	588$000
Total	1.029	

6ª CARREIRA

86 Premio "Hoquendo" — Animaes sem victoria em prova classica — Pesos especiaes — 1.600 metros — Premios: 3:000$, 600$ e 150$00.
AZULADO, masc., alazão, 7 annos, Uruguay, Yago II e Zizana, do sr. J. A. Coelho, 50 kilos, Osmany Coutinho, aprendiz .. 1º
Portena, 53 kilos, J. Canales .. 2º
Romance, 52|53 kilos, C. Fernandez .. 3º
Weston, 52 kilos, K. Popovitz .. 0
Solteirinha, ex-Solteirona, 51 kilos, R. de Freitas .. 0
Ganho por cabeça; do 2º ao 3º, quatro corpos.
Rateios: 88$800 em 1º; dupla 180$000; placés: Azulado 45$600; Portena 20$700.
Tempo: 103"2|5.
Total das apostas: 21:560$000.
Importador: Domingo Suarez.
Treinador: Cyrillo de Souza.

RATEIOS EVENTUAES

1 Weston	228	33$500
2 Portena	299	29$400
3 Solteirinha	237	37$100
4 Romance	237	37$100
5 Azulado	99	88$800
Total	1.100	
12	80	101$300
13	80	101$300
14	114	71$000
15	24	337$600
23	197	41$100
24	214	37$800
25	45	180$000
34	173	46$800
35	39	207$900
45	47	172$400
Total	1.013	

7. CARREIRA

87 Premio "Xaréo" — Animaes de tres annos e mais edade — Pesos especiaes — 1.600 metros — Premios: 4:000$, 800$ e 200$.
VENUS, fem., castanho, 5 annos, São Paulo, Sin Rumbo e Miragaya, do sr. Linneo de Paula Machado, 51|48 kilos, Geraldo Costa, aprendiz .. 1º
Blue Star, 54 kilos, R. de Freitas .. 2º
Rex, 52|53 kilos, C. Fernandez .. 3º
Eira, 54 kilos, A. Henrique .. 0
Arlequim, 50 kilos, I. de Souza .. 0
Kermesse, 53 kilos, B. Cruz Junior .. 0
Gairino, 52 kilos, B. Garrido .. 0
Curacó, 53 kilos, O. Coutinho, ap. .. 0
Ganho por 3|4 de corpo; do 2º ao 3º, quatro corpos.
Rateios: 49$800 em 1º; dupla 61$300; placés: Venus réis 11$600; Blue Star 11$200; Rex 10$600.
Tempo: 103" 1|5.
Total das apostas: 26:450$.
Criador: o proprietario.
Treinador: Ernani de Freitas.
Total geral das apostas: réis 118:660$.
Pista de areia: leve.

RATEIOS EVENTUAES

1 (1 Rex	434	21$800
(2 Eira	69	137$200
2 (3 Blue Star	333	28$400
(4 Gairino	16	592$000
3 (5 Arlequim	88	107$600
(6 Venus	180	49$800
4 (7 Kermesse	32	296$000
(8 Curacó	22	430$500
Total	1184	
11	84	127$900
12	436	24$500
13	377	28$100
14	63	168$500
22	9	1:179$500
23	173	61$300
24	31	342$400
33	70	151$600
34	77	137$800
44	7	1:516$500
Total	1327	

Transporte de animaes

A administração do Hippodromo avisa aos interessados que o transporte dos animaes alistados para a reunião de hoje será feito da seguinte maneira:
A's 11,30 — Rico e Feiticeira.
A's 15,30 — Hoquendo.

Os forfaits de hoje

Desertarão das provas em que se acham inscriptos para a corrida de hoje os seguintes animaes: Famoso, V. Rios, Jecyron, Alterosa, Yamundá, Vagalume e Guaxupé, cujos forfaits deram entrada hontem na secretaria da Commissão de Corridas.

A hora da primeira carreira

O premio "Jornal do Commercio", primeira carreira da reunião desta tarde, será realizado ás 13,30 horas.

Os que agradecem á A. B. I.

UM OFFICIO DO EMBAIXADOR DA ITALIA

Acaba de ser dirigido á Associação Brasileira de Imprensa o seguinte officio, cujos termos falam alto da gentileza de seu signatario:

"Senhor presidente e illustre collega. — As saudações que v. ex. houve por bem dirigir-me em nome da Associação Brasileira de Imprensa, não poderiam despertar-me gratidão maior do que a que me causaram, tanto pelas palavras de sympathia para com a minha personalidade como pelos sentimentos que manifestam pelo meu paiz. Antigo militante do jornalismo latino de combate, terei o maior prazer em entreter com os collegas da grande e nobre Associação Brasileira de Imprensa, as mais amistosas e cordiaes relações, certo de que nelles acharei os melhores collaboradores para o cumprimento da missão que me foi confiada por meu Augusto Soberano e pelo Governo Fascista de Benito Mussolini. E' contando com esses sentimentos de collegùismo que, eu me valho do ensejo, senhor presidente, para enviar-lhe cordiaes cumprimentos e os melhores e mais sinceros votos pela prosperidade da grande Associação representada por v. s., bem como pelos mais altos destinos do nobre povo brasileiro. Aperta-lhe cordialmente a mão, — Roberto Cantallupo, embaixador d'Italia".

CASA GUIOMAR - "Calçado Dado"
28$ — Superior camurça branca e box-calf marron.
26$ — Fina pellica marron, ou envernizada preta, mexicano.
Pellica envernizada preta ou beije debruada. De 17 a 26 7$500
De 27 a 32.......... 9$000
" 33 a 40.......... 10$300
PORTE SAPATOS 2$000 — ALPERCATA 1$500 EM PAR — CATALOGOS GRATIS. — PEDIDOS A'
Julio N. de Souza & Cia.—Avenida Passos 120—Rio — Tel. 4-4424

O "MEETING" DESTA TARDE EM HOMENAGEM AO CENTRO DOS CHRONISTAS SPORTIVOS

Sensacional encontro de Insurrecto, Hoquendo, Panache Royal, Uberaba e Valence na prova que recebeu o nome da sociedade homenageada

Continuando uma praxe mantida durante longos annos pelo extincto Derby Club, o Jockey Club Brasileiro houve por bem dedicar o seu "meeting" desta tarde ao Centro dos Chronistas Sportivos, fazendo reverter o producto liquido desse festival em favor do patrimonio da antiga associação de classe.

Tendo em vista os fins altruisticos da festa e os grandes attractivos do programma, que pode, sem favor, ser incluido entre os melhores já organizados nesta temporada extraordinaria, a reunião de hoje promette alcançar um successo invulgar.

O "clow" da corrida reside na carreira que recebeu o nome da sociedade beneficiada, e será disputada no percurso de dois kilometros por Insurrecto. Hoquendo, Uberaba, Panache Royal e Valence, cinco parelheiros de classe muito boa e de forças bem equilibradas por uma criteriosa distribuição de pesos.

O novo encontro de Insurrecto e Hoquendo, que na ultima reunião foram derrotados pelo cavallo Sastre, tendo, porém, o filho de Air Raid, em que pese a precipitação com que se houve seu piloto, obrigado o pensionista de Americo de Azevedo a empregar-se seriamente para batel-o por menos de corpo, deve dar ensejo a uma peleja devéras emocionante, na qual deverão figurar tambem com destaque, tanto Uberaba, que melhorou sensivelmente, como a veloz nacional Valence.

Panache Royal, que vae reapparecer após longo afastamento das pistas, deve resentir-se da falta de "estado".

Como essa prova vale por um verdadeiro grande premio e bastaria por si só para levar ao bello hippodromo da Gavea todos os adeptos do fidalgo sport, o programma ainda dispõe de outras carreiras bem organizadas e que constituem, por isso mesmo, outros tantos elementos para o exito da reunião, destacando-se entre ellas, o premio DIARIO CARIOCA na milha, onde foram inscriptos nove productos nacionaes ainda perdedores, da geração que estreou na temporada finda; o premio "A Noite", que reunirá em 1.500 metros, Xaréo, Fleche d'Or, Triste Vida, Iberico, Universo e Blue Star e o premio "Jockey Club Illustrado", em egual percurso, que será disputado por Xangô, Vagalume, Palospavos, Astral, Blue Star e Sarcastico.

Como de costume, damos, abaixo, as montarias provaveis, ultimas cotações e os nossos palpites para essa corrida.

OS PROGNOSTICOS DE "DIARIO CARIOCA"

Portena — Maracó — Rico.
Yôyô — Yatagan — Broadway.
Piastra — Aisca — Cirrus.
Mossoró — Orgia — Ritual.
Tricolor — Xire — Berenice.
Audaz — Ladario — Minho.
Xaréo — New Star — Universo.
Xangô — Blue Star — Palospavos.
Insurrecto — Hoquendo — Uberaba.

MONTARIAS PROVAVEIS E ULTIMAS COTAÇÕES

1ª carreira — Premio "Jornal do Commercio" — 2.000 metro — 4:000$, 800$ e 200$0000.

		Ks.	Cts.
1	Portena, Canales..	55	20
2	Rico, A. Rosa ..	55	35
3	Romance, Carmelo	54	40
4	Maracó, Pereira..	50	25
"	Solteirinha, Freit.	53	30

2ª carreira — Premio "Correiro da Manhã" — 1.600 metros — 4:000$, 800$ e 200$000.

		Ks.	Cts.
1	Yôyô, G. Costa..	54	25
2	Visette, Cunha ..	52	40
3	Yatagan, Castillos	54	20
4	Saturno, A. Rosa	54	40
5	Broadway, Ignacio	52	35

3ª carreira — Premio "Jornal do Brasil" — 1.400 metros — 3:000$, 600$ e 150$000.

		Ks.	Cts.
1—1	Damiatrix, Walter Cunha.. ..	51	30
(2	Piastra, Santos	48	35
2 (3	Aisca, Henriq.	50	25
(4	Famoso, n|cor.	56	—
3 (5	Herodes, Mesq.	48	40
(6	Feiticeira, d|cor.	50	50
4 ("	Cirrus, Pereira	56	30

4ª carreira — Premio "O Globo" — 1.600 metros — 4:000$, 800$ e 200$000.

		Ks.	Cts.
(1	Orgia, A. Rosa	53	25
1 (2	V. Rios, n|cor.	54	—
(3	Ritual, Suarez	54	40
2 (4	Vichy, Garrido	52	35
(5	Funchal, Henr.	54	60
3 (6	Aveiro, Braulio	54	50
(7	Mossoró, Igna.	52	22
4 ("	Jecyron, n|cor.	52	—

5ª carreira — Premio "Vida Turfista" — 1.500 metros — 4:000$, 800$ e 200$000.

		Ks.	Cts.
1—1	Tricolor, Freit.	55	25
(2	Dux, I. Souza	55	40
2 (3	Hepacaré, Morg.	50	40
(4	Xire, Canales..	53	27
3 (5	Yôyô, d|cor. ..	54	30
(6	Foragido, Rosa	54	30
4 (7	Berenice, Mesq.	50	40

6ª Carreira — Premio DIARIO CARIOCA — 1.600 metros — 5:000$, 1:000$ e 250$000 — (Betting).

		Ks.	Cts.
(1	Audaz, Canales	54	30
1 (2	Alteroza, n|cor.	52	—
(3	Chilon, Santos	54	40
2 (4	Koran, Garrido	54	35
(5	Ladario, Rosa..	54	20
3 (6	Yamundá, n|c.	52	—
(7	Minho, Ignacio	54	35
4 |8	Vampiro, Mesq.	54	35
(9	Bohemio, Freit.	54	30

7ª carreira — Premio "A Noite" — 1.500 metros — .. 4:000$, 800$ e 200$000 — (Betting).

		Ks.	Cts.
1—1	Xaréo, Freitas	52	40
2—2	F. d'Or, Spiegel	54	30
3—3	T. Vida, Ignacio	53	35
4—4	Iberico, Levy	54	50
(5	Universo, Can.	52	30
5 (6	N. Star, Pereir.	52	35

8ª carreira — Premio "Jockey Club Illustrado" — 1.500 metros — 4:000$, 800$000 e 200$000 — (Betting).

		Ks.	Cts.
1—1	Vagalume, n|c.	54	—
(2	Xangô, Pereira	55	35
2 (3	Palosp., Santos	53	25
(4	Astral, Cout.	53	50
3 (5	Guaxupê, n|cor.	53	—
(6	B. Star, Red.	52	25
4 (7	Sarcastico, Gar.	53	30

9ª carreira — Premio "Centro dos Chronistas Sportivos" — 2.000 metros — 5:000$000, 1:000$ e 250$000.

		Ks.	Cts.
1	Insurecto, Reduz.	54	20
2	Hoquendo, Suarez	56	35
3	P. Royal, Carmelo	52	40
4	Uberaba, Canales	55	35
5	Valence, Ignacio..	52	30

Primeiro Congresso dos funccionarios publicos

MAIS UMA REUNIÃO PRELIMINAR DA CONGREGAÇÃO PERMANENTE

Amanhã, ás 20 horas, em um dos salões da União Beneficente dos Chauffeurs, á rua Evaristo da Veiga 130, 2º andar, haverá mais uma reunião preliminar da Congregação Permanente que assenta as bases do Primeiro Congresso dos Funccionarios Publicos Civis da União.

Nessa occasião, será empossada na Commissão Executiva, a sra. Bertha Lutz. Elementos femininos de varias repartições assistirão á cerimonia da posse e o sr. Frederico Ourie de Carvalho da secretaria de Estado da Guerra, saudará a distincta funccionaria do Museu Nacional.

Nessa mesma sessão será discutida a emenda do sr. Alberto Etienne, representante do Congresso Beneficente Civil e Militar, mandando cassar a autorização ás pensionistas do Estado para fazerem emprestimos em folha de vencimentos, excepto para construcção de casa, com o additivo que determina a dilatação das consignações actuaes das referidas pensionistas para 96 mezes.

O sr. Carlos Leite, secretario geral, apresentará uma monographia sobre a "Syndicalização da classe". Outros assumptos importantes serão debatidos.

Em vista das decisões dos ministros da Guerra e da Educação, vae ser collocado junto aos respectivos livros de ponto das repartições subordinadas áquelles ministerios, o seguinte appello:

"Primeiro Congresso dos Funccionarios Publicos Civis da União, — Collega. — A "Congregação Permanente" que assenta as bases do Primeiro Congresso dos Funccionarios Publicos Civis da União e onde serão descutidas as aspirações da classe para a elaboração definitiva do estatuto que nos ha de reger para o futuro, não tem poupado esforços para o exito do certamen — que será uma pagina de ouro na vida administrativa do Brasil. Assim sendo, cada um de nós contribue com uma parcella de acção para o exito do grandioso certamen e de intelligencia para que o estatuto reuna o maior numero de aspirações. O momento é de construcção nacional e de reivindicações da classe. Assim, devemos nos congregar, pois, pelo numero e pela cohesão é que demonstraremos dentro da lei e da ordem, a expressão de nossa força.

Pedimos ao illustre collega que, mesmo com sacrificios de outros interesses para olhar o outro de muito maior monta — o Estatuto do Funccionario — que impedirá d'ora avante lesões aos nossos direitos e protegerá as nossas conquistas, que compareça ás nossas reuniões semanaes, ás segunda-feiras, ás 20 horas, nos salões da União Beneficente dos Chauffeurs, á rua Evaristo da Veiga, n. 130, 2º andar, levando-nos o conforto de sua presença e os ensinamentos do seu esclarecido espirito. — A Commissão Executiva da Congregação Permanente."

CLINICA DE VIAS URINARIAS
Dr. Samuel Kanitz
Membro da Sociedade de Urologia da Allemanha, ex-assistente dos professores Lichtemberg, Lewin, Joseph de Berlim e Haslinger de Vienna. Especialista: em doenças dos Rins, Bexiga, Prostata, Urethra. Doenças de Senhoras Diathermia. Ultra Violetas. Consultorio: 7 de Setembro, 42, Sob., das 13 ás 17 horas. Phone: 4-4493.

PREPARADOS DE VALOR DA
FLORA MEDICINAL
COCCULOS — Soffrimento de estomago, dyspepsias, tonteiras, dôr de cabeça, peso e somnolencia depois das refeições, etc.
AGONIADA — Molestias do utero, metrite e endometrite, colicas e difficuldades de regras, corrimentos, ventre volumoso e dolorido.
PIPER — Medicamento poderoso, indicado para o tratamento das hemorrhoidas.
CARPASINA — Indicado na asthma e bronchite asthmatica.
MUSA SEIVA — Succo fresco da MUSA SAPIENTUM que melhor resultado tem produzido nas bronchites, tosses, grippes e escarros de sangue.
CHA' ROMANO — Laxativo brando, util nas prisões de ventre. Póde ser usado diariamente sem nenhum inconveniente.
Vendem-se em todas as Drogarias e Pharmacias — Peçam catalogos á
J. MONTEIRO DA SILVA & COMPANHIA
Matriz: RUA S. PEDRO, 38 — Unica filial no Rio: — RUA S. JOSE', 75

CASIMIRAS BRINS
VELLOSO, CRUZ & C.
138 URUGUAYANA 138

CINEMA!

Da Semana Que Vem em Diante Póde-se Declarar Officialmente Iniciada a Temporada Cinematographica de 1933

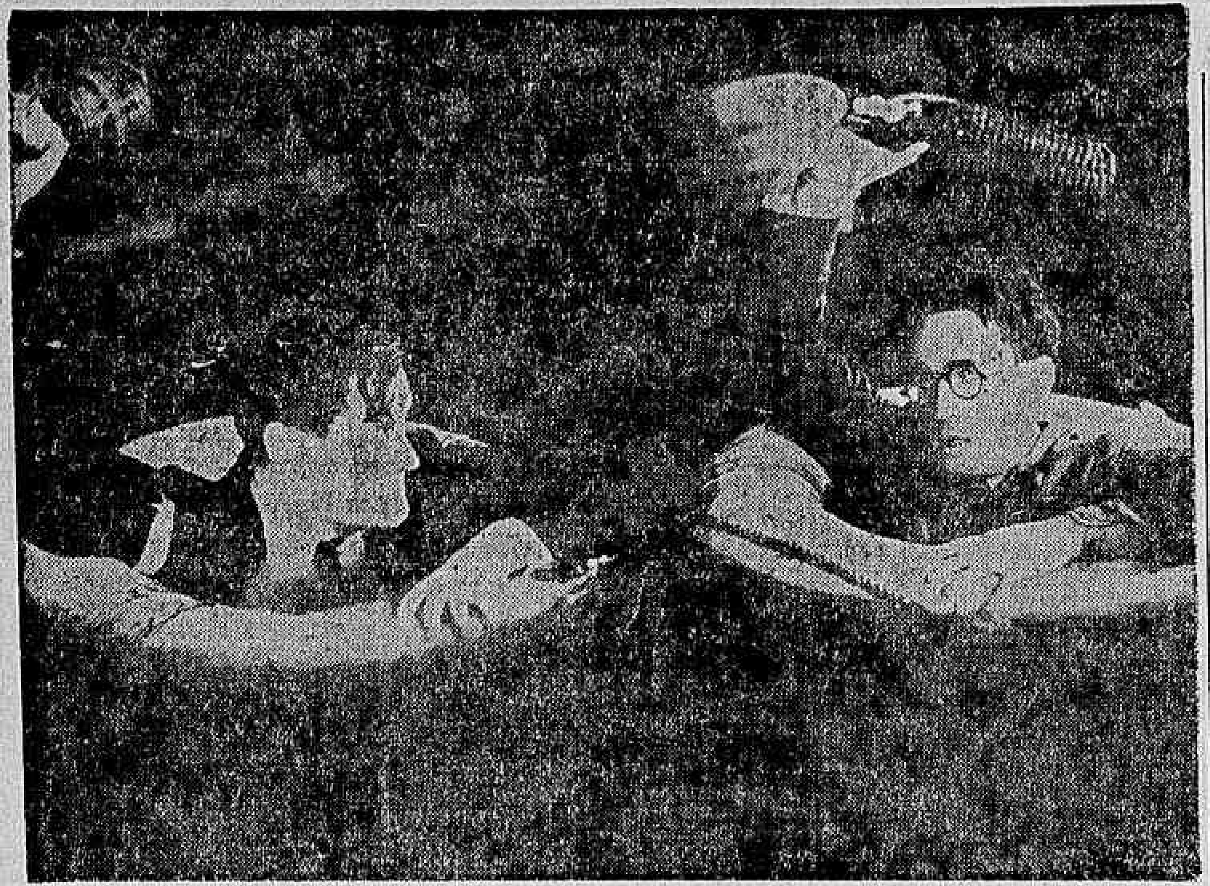

Uma das scenas mais "gosadas " de "Cinemaniaco", o film de reapparição de Harold Lloyd, amanhã no Pathé Palacio

O papel de Ivan Petrovich em "O Rei de Paris"

O romance de George Ohnet é bem conhecido — "Le roi de Paris". E' a historia desse joven sul americano que, vivendo em Marselha, aproveitando o que tinha de insinuante, de elegancia natural e de conhecimentos de dansas, e principalmente do tango, então em voga, se empregára em um cabaret onde servia como dansarino, requestado sempre pelas damas, de todas as edades. E' o romance desse rapaz que se tornou o joguete nas mãos de um explorador, um "scroc", que o arrastou para Paris, fazendo-o passar por um joven millionario, de modo que com dinheiro, elegancia, talento e insinuação, elle se tornou o homem mais falado da capital franceza. E então o "scroc" entrou a agir. Queria casal-o com uma duqueza, que já tinha deixado a mocidade um pouco para trás, mas que ia accumulando a sua fortuna com os annos que lhe iam embranquecendo os cabellos. Mas o joven sul americano amou... E foi o seu amor que transtornou todos os planos do "scroc", o amor por uma joven. Mas foi o amor real e verdadeiro que lhe dedicou a duqueza, e quem o salvou da situação perigosa em que ficou.

Tudo isso George Ohnet conta de uma maneira maravilhosa, e o typo criado por elle é verdadeiramente soberbo. A obra literaria foi transplantada para a tela. Jean de Merly se encarregou disso, com o concurso do habil director de scena Marcel Helman. Tudo parecia facil, para a execução da obra cinematographica. Mas era preciso achar um artista

James Hall e Mae Clarke, no film "Malfeitoras Benignas", amanhã no Eldorado

nas condições de ser o Pedro Gil do romance: joven, elegante, insinuante, sabendo dansar com perfeição e sabendo cantal-o tambem. A tarefa não era facil. Mas esse artista appareceu — Ivan Petrovich.

Ivan Petrovich é, na realidade, tudo aquillo quanto George Ohnet idealizou para o seu Don Pedro Gil. Muito moço ainda. Elegante e insinuante. Muito talentoso, falando quatro ou cinco linguas, inclusive o hespanhol. Se dansa bem o tango, dirá o "fan" quando o vir em "O Rei de Paris", Aliás, o nosso publico já o conhece bem. Elle se apresentou pela primeira vez naquelle film vistosissimo — "A Castellã do Libano", e mais tarde nos deu outras demonstrações do seu talento. Ultimamente, porém, foi em "Quartier Latin" e em "Tenente da Rainha" que o vimos.

Para o papel da duqueza de Marsignac, que se deixa arrastar pela elegancia e graça do rapaz, Mery escolheu Suzanne Bianchetti, figura conhecida do palco e da tela franceza. A verdadeira paixão despertada no coração do aventureiro é Marie Glory, essa figurinha linda que já nos tem encantado por diversas vezes. No film ha ainda Pierre Batcheff e Gabriel Gabrio, que faz o papel do "scroc".

"O Rei de Paris" será apresentado pelo Programma Serrador, dentro de muito poucos dias, no Alhambra.

Um romance de amor numa região paradisiaca

Passará, em breve, no Rio, um film que offerecerá á cidade sensações fortes. E' "Ave do Paraizo", reproducção magistral da RKO - RADIO e que apresenta um elenco de astros fulgidos da actualidade cinematographica.

Submettendo o film a uma apreciação severa a nossa conclusão é a de que nada lhe falta para conquistar, desde a exhibição, a alma carioca.

Elle joga realmente com todos os valôres que fazem o exito de um celluloide. Foi realizado numa região que merece, sem duvida, o sceptro de uma das mais graciosas do mundo.

Quem conhece, por seus proprios olhos ou através de gravuras, as paizagens encantadas de Hawaii, dará razão as nossas palavras.

Hawaii, dará razão ás nostadora, tem a natureza tão amavel e meiga que justifica de sobejo o qualificativo de paradisiaca. A sua belleza parece sobrenatural. Nenhuma natureza terá maior pompa, maior suggestão e encanto.

A historia de amor, adoravel e fulgida, que serviu de enredo a "Ave do Paraizo" não poderia encontrar melhor moldura, pois que Hawaii é o scenario ideal para paixões e idyllios. Só pelos aspectos naturaes soberbos que apresenta, o cellulode ficaria para sempre assignalado em nossa memoria. Mas elle offerece, além disso, outros valôres dignos de enthusiastica admiração.

Vejamos, por exemplo, o seu enredo. O film fala-nos de uma historia de amor tão rutila que arranca estremecimentos das almas menos sensiveis. Facil será imaginar a belleza empolgante de um grande amor, absorvente e profundo, vivido á sombra dos coqueiraes hawaiianos.

"Ave do Paraizo" apresentará, além dos effeitos ornamentaes estupendos e do fulgor do enredo, um outro elemento de exito infallivel: é o trabalho de interpretação verdadeiramente magistral.

Encabeçando o elenco, estão Dolores Del Rio e Joel McCrea, dois nomes de projecção vastissima no mundo da cinematographia.

Dolores del Rio, actriz formosissima e de temperamento excepcional, realiza o papel da heroina.

Poucas vezes ella tem sido tão intensamente humana e tão gloriosamnte mulher. Joel Mc Crea, forte e bello como um barbaro, executa a parte que lhe coube com impresionante eficiencia de expressões. Veremos ainda o trabalho d Creighton Chaney, filho do inolvidavel Lon Chaney.

"Ave do Paraizo" teve a direcção genial de King Vidor, o que é mais uma garantia do seu valor.

O romance das "Malfeitoras Benignas...

Ha malfeitoras benignas? Eis ahi uma pergunta que é, sem duvida, desconcertante. A verdade, porém, é que essa especie de malfeitoras existe realmente. São mulheres que exercem o mal como um meio de prestar beneficios ao mundo. Isso pode parecer paradoxal, mas tem explicação. Todos nós

Loretta Young e George Brent, o par amoroso de "Amar não é peccado", film Warner First que o Imperio estreará amanhã

conhecemos o caso dos ladrões que roubam os ricos para soccorrer os pobres. Casos assim são mais communs em novella. De quando em quando, porém, elles apparecem na realidade. Amanhã passará, na téla do "Eldorado", um film cujo titulo é justamente o de "Malfeitoras Benignas". Só por esse titulo já temos uma idéa de emotividade do enredo. O assumpto não podia ser melhor, nem mais captivante. Elle promette empolgar-nos numa trama de episodios desconcertantes. E assim será realmente, porque não ha enredo mais movimentado de imprevistos do que o de "Malfeitoras Benignas". Só a sensação desse enredo chegaria para impor o film na nossa admiração profunda. Mas cabe ao chronista assignalar que, além disso, a producção apresenta outros valores não menos importantes e efficientes. O trabalho de interpretação, por exemplo, é notavel. O elenco mostra-nos alguns nomes de projecção extraordinaria no mundo da cinematographia. A figura maior do film é Mac Clarke, actriz graciosissima e de recursos estupendos. Ella se impõe, desde as primeiras scenas, na admiração unanime da platéa, tal a efficiencia das suas expressões. E' profundamente humana. James Hall realiza, com inexcedivel fulgor, o seu papel. Com uma elegancia irrepreensivel, a sua acção não offerece margem ao minimo reparo. E' extraordinariamente brilhante. Por ultimo, cumpre-nos exalçar aqui o esplendido trabalho desenvolvido por Marie Prevost.

"Malfeitoras Benignas" será exhibido na téla do Eldorado a partir de amanhã. No palco, assistiremos ao trabalho da deliciosa "troupe" de Palitos, "troupe" de "scketchs", bailados e cortinas.

Mais um pouco de espera, e teremos "O Congresso se diverte"

Lá se foi o Carnaval! Agora é esperar os grandes films, e entre aquelles que o "fan" espera com certa curiosidade, e mesmo ansiedade, digamos que na realidade está "Congresso se diverte", a obra formidavel da Ufa, o trabalho de Erich Pomer que encontrou successo absoluto não só na Allemanha, onde foi feito, como em França, em cuja lingua está, como na Inglaterra e até nos Estados Unidos, onde sómente entram os films realmente grandiosos feitos no estrangeiro.

Pois digamos que agora está por pouco o apparecimento de "O Congresso se diverte", em sua versão franceza. O Programmba Art. e a Companhia Brasileira de Cinemas já marcaram a data de inicio de sua carreira triumphal pois que ha de ser triumphal, como em toda a parte — e nós o teremos no proximo dia 20.

Para que se avalie bem o que é essa obra magistral da cinematographia vejamos o que diz um jornal inglez, para que não se acoime de parcialidade da imprensa allemã.

Digamos mais que esse jornal é "The Times", e não se poderá dizer mais nada a respeito da sisudez de suas apreciações. Pois, por occasião da estréa desse film no "Tivoli", de Londres, "The Times", pelo seu critico, disse:

"O mais importante film que Londres vae ver esta semana é uma producção allemã intitulada "O Congresso se diverte". Este film tomou o seu titulo pelas suas diversões, que pelas suas sessões. O film, que é da Ufa, foi dirigido por Erich Pommer. Meio conto de fadas, meio romance de intrigas amorosas, na verdade é o film mais delicioso que Londres tem visto. O que mais agrada ao publico, nelle, é o grão em que Erich Pommer uniu o espectaculo de visão, á musica. De tal maneira elle congregou tudo isso, que nós ficamos sem saber o que apreciar mais, se as valsas e os cantos populares de Vienna, se o romance em si, tão cheio de alegria e de scenas amorosas. Póde ser que em alguns momentos esse conjunto falhe, mas isto será tão rapido, que a impressão que fica, de todo, é soberba. Ha musica para tudo: marchas soberbas, valsas adoraveis, cantos lindos, doces balladas de amor, córos magnificos, e quando cada um desses elementos dessa o seu rythmo como que se casa com a continuação das scenas.

O que é verdade é que Erich Pommer póde se vangloriar de nos ter mostrado o film sob um outro aspecto, em que elle nol-o dá em todas as impressões as mais reconditas que se póde tirar de sua obra.

"A interpretação é deliciosamente alegre. No papel de Metternich o chanceller austriaco, Conrad Veidt é brilhantemente cynico: Henry Garat é um Czar romantico, e uma alegre parodia de si mesmo quando no papel de seu substituto, ou substituto do Czar para attender ás funcções do Congresso e flirtar com as damas... quando necessario. Lilian Harvey é a alma de tudo, no seu delicioso papel de pequena empregada de uma casa de luvas, que se deixa apaixonar pelo czar e o faz se apaixonar tambem."

Por essas palavras de "The Times" — jornal londrino em geral avaro de palavras, se póde avaliar o que ficou sem dizer. Nós poderemos affirmar, entretanto, que se trata de um film que é o mais bello romance-musical que já se fez, e com o qual a Ufa vae alcançar entre nós os maiores triumphos imaginaveis. Sua estréa se fará no Odeon.

Fabricando o riso como o faz Haroldo Lloyd

A PROPOSITO DE "CINEMANIACO", SUA PROXIMA PRODUCÇÃO

No concerto da industria moderna não ha nenhuma fabricação que apresente maior numero de difficuldades do que a fabricação que apresente maior numero de difficuldades do que a fabricação do riso.

Essa opinião é de Harold Lloyd, em pessoa e não ha negar que elle tem carradas de razão. Os entes humanos, desde os principios do mundo, reclamaram o riso como uma das suas necessidades vitaes. E assim como não faltou desde logo quem attendesse ás outras necessidades desses primairos habitantes do mundo, e lhes supprisse o leite, o pão, a lã, de que elles careciam, não faltou tão pouco quem lhe facultasse o riso, a alegria de que tinham uma ansia indizivel.

Esses fabricantes, esses mercadores de alegria, eram gente que tomava muito a sério a sua vocação. Aristophanes, Plauto, Barbage, para quem se diz que Shakespeare escreveu o seu "Ralstaff", Moliére, Marcelline, o famoso "clow" do Hippodrome de Paris, os celebres Lupinos, Slives Oakley, o genial creador daquelas botifarras espalmadas que todos os comicos circenses adoptaram depois; Hameford, o acrobata equestre da cabelleira ruiva que se escarranchava entre as oveihas dos solipedes; Chaplin, expoente genial da verve traduzida em figuras animadas na téla, dedicavam e dedicam á manufactura, á commercialisação do seu producto, a mesma vigilante attenção que dispensa ás suas actividades qualquer outro dos mais graduados expoentes da industria do nosso tempo. Para elles, fazer graça, não era nem é coisa de graça: é coisa muito séria...

E se assim já era nas priscas éras em que viveram tantos desses homens que dominaram pelo "humour" a gerações do seu tempo, quanto mais não se deve presumir sel-o hoje em que as manufacturas de toda a especie, álerta á procura universal, é pressão da concurrencia, obedecem a processos os mais especializados e scientificos, deattendidos os quaes se condemnam ellas proprias á morte.

Quem no nosso tempo visitar essa grande fabrica de alegria que é "Harold Lloyd Productions" depressa ha de reconhecer que a empresa obedece a uma direcção tão solerte e vigilante como a que porventura preside á fabricação de um automovel ou de uma cartola, de um couraçado ou de uma essencia de alto preço.

Para o commum dos mortaes Harold Lloyd é um palhaço tempestuoso e affavel, com cerebro de avestruz, cujos olhos attonitos, scentelhando por traz de indefectiveis aros de tartaruga, descerram a bocca dos burguezes em desabaladas gargalhadas. A personalidade de Harold sem oculos, de Harold commerciante ladino, director de uma formidavel installação fabril, subdividida em departamentos co-relatos cooperando todos para a producção corrente e efficiente das gargalhadas do Universo, é-lhe inteiramente desconhecida.

Compreende-se que o seja, pois parece decerto difficil conciliar aquelle joven grave, sentado á sua secretária, vestindo um terno escuro, uma camisa simples, uma gravata preta, e sem a minima joia em cima de si, com o palhaço hilariante que nos apparece no écran.

A Universal vae iniciar a sua temporada

Já estão marcados dois films para iniciar a temporada cinematographica da Universal. Embora o primeiro não seja do calibre do segundo a apparecer é um grande drama.

"Vale sua filha 100.000 dollares ?", é o nome do primeiro, "A Esquina do Peccado", é o titulo do segundo. Este ultimo podemos considerar o ponto de partida para os grandes lançamentos da Universal du-

Lew Ayres — Elle o herõe de "Vale sua filha $10.000 ?", um film que a Universal se prepara para lançar

rante a temporada de 1933.

O primeiro é a historia de um rapto, assemelhando-se ao caso do filho de Lindberg; o segundo, é um drama intenso, verdadeira epopéa amorosa de uma mulher. O sacrificio de vidas pelo grande amor que dispensavam. John Boles e Irene Dunne, constituem a duplo mais completa de canto até hoje apresentada na tela. Brevemente a Cinelandia vae revelar aos "fans" do Brasil, a poderosa producção da Universal para a proxima temporada.

"A Voz do Carnaval"

UM FILM FALADO, COM ENREDO

Cinedia vae dar-nos uma demonstração de como se pode fazer um film falado. Cinedia possue todo o apparelhamento para isso, e um studio completo, e por isso fez um film sobre o Carnaval e, para que não fosse simplesmente uma serie de figuras, deu-lhe um enredo. Palitos, o celebre comico metteu-se na pelle de Momo, ou melhor, fez em carne e osso o que o Carnaval "official" chamou de Rei Momo E' uma figura egualzinha áquella que todos vimos exposta ali, no Casino Beira-Mar. Um enredo... Momo, depois de chegado, a bordo do "Mocanguê", tendo saltado na Praça Mauá e rumado pela Avenida para o Casino Beira-Mar, Momo — na pelle do Palitos — deixou aquelle recanto e se foi para um hotel, de onde fugiu para ver o Carnaval do Rio. A' solta, elle anda pelas ruas, e vae mesma até os morros! Vae á Aveniad ver o corso e vae á Praça 11 Procura os bailes e vae ao João Caetano assistir aos bailes dos Artistas e depois das Actrizes, e assiste o desfile de actores e actrizes em typos de peças nacionaes consagrados pelo publico. Tambem quer assistir os bailes infantis. Vae ao America. Bailes! Vae tambem ao do Municipal Um deslumbramento! Terça-feira gorda. O corso na Avenida. E Mômo salta do carro. Tem encontros com mascarados e gente sem mascara, com episodios interessantissimos. Encontra typos curiosos, fantasias luxuosas, ranchos, grupos que passam cantando. A' noite, a magia dos prestitos! E Momo assiste a tudo que nós assistimos e que queremos assistir outra vez.

Assim, com enredo em que tambem tomam parte Jararaca e Ratinho, vae correndo o enredo e vamos vendo o Carnaval, sendo que surgem tambem figuras conhecidas, como de Regina Maura, Belmira de Almeida, Lu Marival, Sonia Veiga, Carmen Miranda, Lamartine Babo e muitas moças da nossa sociedade.

Para complemento desse programma, que vamos ver já amanhã no Odeon, ha ainda uma parte intetressante, no palco, em que veremos figuras conhecidas e queridas, interpretes do folklore como Almirante, Jonjoca, Castro Barbosa e os irmãos Tapajoz, auxiliados pela conhecida orchestra typica da Guarda Velha.

Apresentando amanhã este programma, o Odeon vae, com certeza, fazer face a uma invasão de todo o Rio que quer rever o seu Carnaval, em "A Voz do Carnaval".

Douglas — "Robinson Crusoé Moderno"...

Já, amanhã, no Imperio,

VAMOS TER "AMAR NÃO E' PECCADO". COM LORETTA YUNG E GEORGE BRENT!...

O film que já amanhã o Imperio, da Companhia de Cinemas começa a exhibir, é dessas producções de folego, espectaculares e emocionantes, que provocam discussões acaloradas sobre a realidade, a ousadia de sua trama e, principalmente, pelo muito de verdade que expõe nitidamente, em cores fortissimas... Por elle se estuda o Direito do Homem e o novo e enthusiastico esforço feminino, que tenta nivelar-se com o companheiro que Deus lhe deu... O film dirigido por Thornton Freeland não permitte que outra producção se faça com o mesmo assumpto, pois o thema é estudado sob varios aspectos, sendo que o lado tragico impera sempre. E' a historia de uma joven de espirito independente, que nunca soube o nome de seu pae e que prefere brincar com o amor, segundo a maneira dos homens... beijando e esquecendo, amando e abandonando... Prefere usar ricos braceletes de brilhantes a possuir uma alliança de ouro. Apaixona-se por um homem que já tinha esposa... sempre procurando imitar a maneira de amar dos homens, para que elles nunca a dominassem... Ella era tão forte como o mais audacioso conquistador, o mais audacioso e o mais cynico... E achava que nisso não podia haver peccado! Porém a sociedade voltou-lhe as costas... porque ella preferia os beijos prohibidos ao amor honesto que lhe offerecia um homem! Mas tudo isso ella fazia porque seu coração sangrava e a ferida não tinha cura... Amára com a mais santa ingenuidade e fôra abandonada... Por isso declarára guerra á Moral e foi levar o desespero ao coração de outras mulheres das quaes tomava os maridos! E não acreditou que o Amor existisse! E por isso fez soffrer tambem o unico homem que a amava apaixonadamente! Asduas figuras maiores de "Amar não é peccado". (They Call It Sin), são as de Loretta oung e George Brent, que Ruth Chatterton emprestou mais uma vez a sua graciosa colleguinha... após alguma relutancia, pois Ruth bem conhece como é feiticeira a belleza de Loretta... A joven estrella que a cada novo film mais e mais se agiganta na arte que abraçou, apparece em sua maior performance, provando ser não apenas a graciosa bonequinha qeu todos desejamos possuir, mas ainda uma grande tragica. George Brent, é o galã impeccavel de sempre e mais garboso, mais tyrannico, mais avassalador de corações... Além delles teremos ainda o sympathicissimo David Manners, a engraaçdissima Una Merkel, Helen Vinsor e Louis Calhern. Com esse film a Warner First National inicia a sua rica exposição de "joias" deste anno e o Imperio vae bater todos os seus anteriores records de bilheteria!

Ahi vem o impagavel Will Rogers!

Acabada a folia do Carnaval, ahi vem o mais humorista e o mais impagavel de todos os artistas de cinema. Trata-se de Will Rogers, o homem dynamico e espirituoso que ainda ha pouco teve dois minutos de palestra com os jornalistas cariocas emquanto baldeava de avião. Pois bem, é a este mesmo Will Rogers que vamos apreciar amanhã no Broadway na sua mais recente e impagavel anecdota — "Voltando á Realidade" — que além do finissimo espirito que encerra, dá uma excellente e opportuna lição ás desmensuradas ambições de apparentar riquezas ficticias. Neste papel tão cheio de naturalidade e "verve" Will Rogers é esplendido, fantastico e summamente unico! Com o famoso jornalista, diplomata, embaixador, homem de forças, humorista e artista de cinema, apparecem Irene Rich, e Dorothy Jordan, linda como nunca.

Para o Gloria, dia de estréa não é amanhã

E SIM QUINTA-FEIRA...

Como de praxe, as nossas principaes casas de espectaculos cinematographicos, na Cinelandia, annunciam para amanhã, segunda-feira, o lançamento de seus novos programmas. Ha este anno, porém, uma excepção á regra de longo tempo estabelecida: é o Gloria, que alterou o dia de suas estréas para as quintas-feiras e assim, só dia 9, dentro de mais quatro dias, fará exhibir ao publico, em primeira audição, "Robinson Crusoé", por Douglas Fairbanks, o film que a cidade vem esperando com uma espectativa deveras apreciavel.

A temporada da United vinha sendo annunciada, muito antes do Carnaval, como um brinde legitimo offertado ao nosso publico. E' o que vamos ver, agora, com a inauguração dessa temporada, que se apresenta com os fóros de uma legitima estação de arte.

Will Rogers, em alguns de seus ultimos films. Teremos amanhã no Broadway mais uma "boa bola" do querido artista "Voltando á realidade" da Fox

A Associação dos Chronistas Desportivos Festejará, na Data de Amanhã, o 17º Anniversario de Sua Fundação

FOOT-BALL

C. R. Vasco da Gama

OS "GORDOS E MAGROS" JOGAM HOJE A SEGUNDA PARTIDA

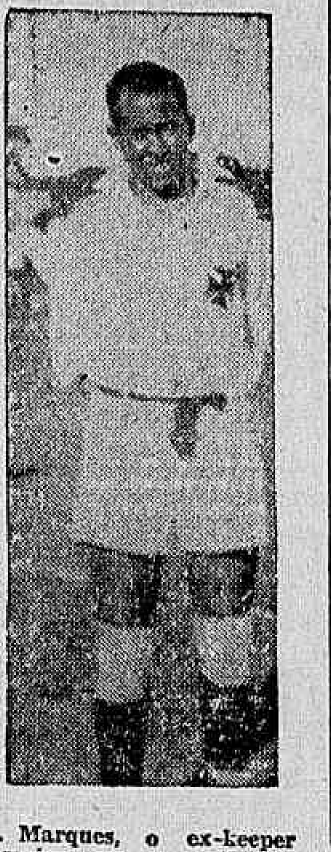

M. Marques, o ex-keeper vascaino, que ora actua na extrema esquerda do quadro "Magros"

No estadio da rua Abilio, hoje, ás horas da manhã, será realizada a segunda partida do jogo da serie de melhor de tres.

A primeira partida, após um jogo empolgante, pelo ardor dos quadros disputantes não houve nem vencido nem vencedor, pois o resultado final foi de 2x2.

Para o jogo de hoje os teams terão a seguinte organização:

GORDOS:

Machinista; Carneiro e Soares; Coimbra, Victorino e Coimbra II; Esposel, Cherubim, Albertino, Roberto e Angelo.

MAGROS:

Nelson; José Julio e Armanoo; Pedro, Vianna e Nogué; Fraga, Victor, Moraes (cap), Orlando Gouvêa e Mario Marques.

Liga Metropolitana

O CAMPEONATO DO CORRENTE ANNO NA LIGA METROPOLITANA

Estando abertas as inscripções para o campeonato e torneio de football do corrente anno, abaixo transcrevo o capitulo II, do Novo Regulamento: art. 7º — O campeonato de football da Liga Metropolitana será disputado annualmente, pelos primeiros quadros dos clubs filiados, que para tal se inscreveram. Art. 8º — A disputa do torneio dos segundos quadros é limitada aos clubs inscriptos para o campeonato e sujeita as mesmas regras. Art. 9º — A inscripção para o campeonato e torneio de football se fará durante o mez de março, indicando os clubs que disputam tambem o torneio ou sómente o campeonato, pagando a taxa de 50$, no acto do pedido de inscripção. Paragrapho 1º — Qualquer torneio só se poderá realizar com um minimo de quatro inscripções. Paragrapho 2º — No pedido de inscripção para a disputa do campeonato, o club deverá declarar o campo em que vae disputar. Art. 10 — Para a isputa do campeonato ou torneios serão os clubs filiados distribuidos em zonas, formando cada zona uma divisão. Paragrapho 1º — Cada divisão deverá ser organizada com o maximo de 10 clubs, podendo as divisões ser organizadas em séries, caso se verifique que em cada zona existem mais de 10 clubs. Paragrapho 2º — Cada série não poderá ter menos de 5 nem mais de 10 clubs. Art. 11 — No divisões de football serão dadas por denominações de nomes de footballers fallecidos, que por serviços prestados á Liga mereçam essa homenagem. Art. 12 — No final da temporada os vencedores das séries bater-se-ão entre si para definirem o vencedor da divisão. Paragrapho unico — Definidos os vencedores das divisões, estes bater-se-ão entre si em disputa do titulo de campeão e vencedor geral do torneio de segundos quadros. Art. 13 — A organização das divisões por zonas e séries, será attribuição da directoria. Art. 14 — O club que após iniciado o campeonato o utorneio desistir de disputal-o, será considerado como tendo zero ponto na respectiva tabella e como entregue os pontos ao adversario nos jogos que ainda houve de disputar e pagará tantas vezes 20$, quantos forem os jogos desistios.

Cocotá e Jequiá na "segunda", de "melhor de tres"

Os dois clubs da ilha do Governados, filiados á segunda divisão, encontram-se empenhados na disputa da supremacia da Ilha.

Hojc, as duas fortes esquadras do Jequiá e Cocotá farão a "segunda" da "melhor de tres", devendo a peleja se realizada no campo do primeiro.

Antecedencia?

Quando da convocação da assembléa geral ameana para "expulsão" dos fundadores da Liga Carioca, saiu a lume uma nota dizendo que os quatro fundadores deixavam de ser convidados por não pertencerem mais á Amea (!!!!)

Só hoje, confessamos, demos com a "explicação".

Embora tarde, aproveitamos a citação para saber-mos como membros de uma associação, "desligados" por uma assembléa geral, já não pertenciam a ella antes da deliberação.

Só um erro de televisão poderia ter causado semelhante "item".

Na certeza da unanimidade, certamente, os directores ameanos tornaram publica a decisão... da assembléa.

Temos a impressão de que após a confecção da nota, ella não subiu a quem de direito para o competente — VISTO.

Caso isso tivesse acontecido o "por não pertencerem mais á Amea", não teria saido.

Só esta hypothese é a que se nos afigura no momento, pois o ludibrio ao publico não pode ter passado siquer pela mente da direcção ameana.

Interessante, todavia, é verificar-se um particular.

"Desligados" com antecedencia e tendo a "confirmação" com a assembléa, os "renegados" reuniram-se na séde do Fluminense F. Club.

E das resoluções adoptadas o que houve?

1º — Não tomarem conhecimento da assembléa geral e bem assim, das suas resoluções;

2º — Manterem-se em sessão permanente.

Por estas duas clausulas que podemos esperar?

Quem nos leu, hontem, deve ter visto:

Os chamados "pequenos" clubs que participaram da assembléa terão de aguardar agora, a resposta ao seu acto.

FOUL.

Sport Club Paulicéa

A direcção sportiva do S. C. Paulicéa, chama, por intermedio do DIARIO CARIOCA, hoje, ás 10 horas, na séde, todos os amadores do club, para um rigoroso ensaio de conjuncto.

Os amadores escalados são os seguintes:

Jaguaré, Germano, Allemão, Humberto, Rodrigues, Paulo II, Paulista, Grané, Calheiros, Antonico, Carlinhos, Julio, Vicente, Alberto, Paulo, Tavares, Marinho, Alvaro, Mario, Elizeu, Cataldo, Vinagre, Floriano e Caetano.

S. C. Formozinho

Realiza-se, hoje, o festival do S. C. Formozinho em sua praça de sports, o programma é o seguinte:

1ª prova — Modelo x C. Colombo.

2ª prova — A's 12 1|2 — Santa Maria x Internacional.

3ª prova — A's 13 horas — Santa Thereza x Commendador.

4ª prova — A's 14 1|2 horas — Royal x Victoria.

5ª prova — A's 15 1|2 horas. — Flamenguinho x Primavera.

S. C. Campinho

Este apreciado club, realiza, hoje, um attrahente festival em sua praça de sports cujo programma está assim organizado:

1ª Parte — Torneio infantil — Esmero F. C. x Campinho, ás 11 horas; Mangueirinha x Bohemios de Engenho Novo, ás 11,25; Fla-Flu F. C. x Combinado Lucy, ás 11,50; Figd. Pimentel x Bohemio de Sampaio, ás 12,15; vencedor da 1ª x 2ª, ás 12,40; vencedor da 3ª x 4ª, ás 13,05; vencedor da 2ª x 4ª, ás 13,30 horas.

2ª parte — Montanha do Campinho F. C. x João Vicente F. C., ás 14,40 horas; Grupo Escola do 15º Cavallaria x Team Novas do Campinho, ás 16 horas; Dinorah F. C., filiado do Argentina F. C. x S. C. Campinho, ás 17 horas (prova extra).

Sport Club Conceição

O director sportivo do Sport Club Conceição, para os jogos de hoje escalou os seguintes amadores:

1º team — Vininho; Angelo e Mangueira; João, Arthur e Nicola; Nanico, Djalma, Durval, Leleco e Dadá.

2º team — Sylvio; Mario e Moacyr, Octavio, Chico e Candido; João, Trajano, Sepetiba, Laudino e Arlindo.

3º team — João; Waldemar e João; Waldemiro, Nelson, Neneu, Seraphim, Victorino, Rubens, João e Angelo.

Reservas — Todos os amadores não escalados.

União Campista F C.

Na proxima terça-feira, haverá na sede deste valoroso gremio, filiado ao Eden Club, importante reunião de directoria na qual serão resolvidos assumptos de maxima urgencia esperando o presidente o comparecimento de todos os directores.

Liga Carioca de Football

Estiveram reunidos hontem, á tarde, na séde do Fluminense F. C., os quatro clubs fundadores da Amea, ora iniciadores da Liga Carioca.

Na reunião estavam presentes os representantes do America, Vasco, Fluminense e Bangu'.

Foram discutidos diversos assumptos sendo que, o mais importante foi sem duvida, o officio enviado á C. B. D. pedindo o desligamento da Amea daquella entidade.

BOX

São Christovão B. Club

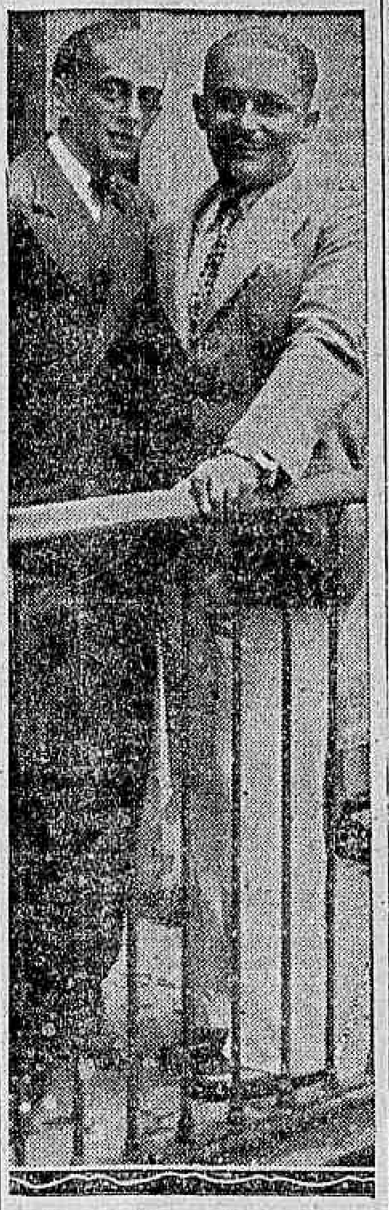

Raymundo Leite, o esforçado director do S. Christovão, com o nosso companheiro "Swing"

Realiza-se manhã, ás 18 horas, na séde d'"A Batalha", a primeira reunião da directoria do São Christovão Boxing Club.

A' mesma hora terá logar a posse da nova directoria, que está assim organizada: presidente, Gerson Bandeira, conceituado director da secção de sports do "Diario da Noite"; vice-presidente, Henrique Campos, d'"A Batalha"; 1º secretario, Hugo de Mello, do DIARIO CARIOCA; 2º secretario, Evagrio Dempsey; thesoureiro, Manoel Segadais; director-technico, Raymundo Leite.

ATHLETISMO

Hontem pela manhã realizou-se um animado e concorrido treino de Athletismo, que constou de uma prova de salto em distancia e uma de salto em altura.

Os resultados destas duas competições foram:

Salto em distancia — 1º Edison, 5m,92; 2º Moacyr, 5m,85; 3º, Isaias, 5m68; 4º, Gigante, 5m,55; e 5º, 5m,30.

Salto em altura — 1º Menusier: 1m,68; 2º, Ednan, 1m,65; 3º, Levy, 1m,50; 4º, 1m,47 Camillo; 5º, Monclar, 1m, 45; e 6º Borelli, 1m,40.

Os resultados foram acolhidos pelos demais alumnos com grande satisfação.

Torno mecanico

Compra-se um, tendo 1 e meio metro a 1 metro e oitenta. Proposta a Rodolpho Moura, no Primor Hotel q. 303 — Av Thomé de Souza, 17 — Negocio urgente.

FEDERADO

Informações de hontem trouxeram-nos a nova de que a Federação Carioca de Box havia se filiado á Confederação Sul-Americana de Box.

Estranhamos a nova, dado o sigillo (pelo menos para nós), com que foi criada a entidade metropolitana.

Assim mesmo, procurando informes, vimos a saber da constituição dirigente.

Nomes antigos no meio formam a sua directoria.

Pessoas reputadas no meio quanto a antiguidades.

Desta fórma, temos á presidencia o sr. Tenorio Albuquerque.

Reconhecemos no novel presidente um elemento esforçado, trabalhador mesmo.

A estas qualidades, porém, o dirigente da Federação allia um defeito.

E tem de ser assim mesmo.

"Ninguem é perfeito neste mundo" e não seria o presidente Tenorio quem havia de fugir á regra.

E' que quando á testa de qualquer empreendimento, o sr. Tenorio, procurando impôr as suas vontades, vae longe.

Esse particular faz esquecer os predicados apontados acima.

Exemplos para esse ponto por nós exposto temos alguns.

A contrariedade aos seus propositos é coisa de somenos importancia.

Receiamos dessa fórma que a nova entidade não cumpra fielmente as finalidades que determinaram a sua criação.

De outro lado, elementos que pautam quasi no mesmo timbre, formam a chapa.

Sem escolher, dada a sua relevancia, corremos á direcção technica e vimos Villaça Guedes.

Innegavelmente o nosso fabricante de material boxista é trabalhador.

Submetter-se, porém, ás imposições de terceiros é cousa que Villaça não faz.

Desconhecemos um acto contrario á nossa exposição.

Frizamos aqui as duas personagens principaes da directoria.

Conseguirão ellas chegar sempre a accordos?

Duvidamos muito, ao menos que certos particulares não sejam esquecidos quando no ardor das discussões.

De qualquer fórma, porém, o trabalho inicial já frutificou com a filiação.

Praza aos céos que os espinhos venham no principio afim de que as flores sejam colhidas no fim.

Por hoje, ficamos aqui com a focalização do presidente e do director technico.

Deixamos os demais para não lembrarmos a primeira Commissão de Box do Rio de Janeiro, (a celebre comichão...

SWING.

BASKET-BALL

Villa Izabel F. Club

Este querido gremio de Villa Izabel, vae recomeçar o campeonato interno de basket-ball, cujo inicio e datas estão assim organizados:

JOGOS TRANSFERIDOS DO TURNO

Dia 6 — segunda-feira — Bangu' x Vasco — Juizes do Botafogo.

Dia 7 — terça-feira — São Christovão x Fluminense — Juizes do America.

Dia 8 — quarta-feira — Botafogo x Bangu' — Juizes do Flamengo.

Dia 9 — quinta-feira — Fluminense x Brasil — Juizes do São Christovão.

Dia 10 — sexta-feira — São Christovão x Botafogo — Juizes do Fluminense.

Dia 13 — segunda-feira — Bangu' x São Christovão — Juizes do Vasco.

RETURNO

Dia 14 — terça-feira — Flamengo x Brasil — Juizes do America.

Dia 15 — quarta-feira — Vasco x Fluminense — Juizes do Bangu'.

Dia 16 — quinta-feira — America x São Christovão — Juizes do Botafogo.

Dia 17 — sexta-feira — Botafogo x Bangu' — Juizes do Brasil.

Dia 20 — segunda-feira — Bangu' x Vasco — Juizes do Flamengo.

Dia 21 — terça-feira — Fluminense x Brasil — Juizes do São Christovão.

Dia 23 — quinta-feira — America x Flamengo — Juizes do Fluminense.

Dia 24 — sexta-feira — São Christovão x Botafogo — Juizes do Vasco.

Dia 27 — segunda-feira — Bangu' x Fluminense — Juizes do America.

Dia 28 — terça-feira — America x Vasco — Juizes do Bangu'.

Dia 30 — quinta-feira — São Christovão x Flamengo — Juizes do Brasil.

Dia 31 — sexta-feira — Botafogo x Brasil — Juizes do Flamengo.

No Gymnasio Vera Cruz

O sport da bola ao cesto, tem tido um desenvolvimento muito grande no Gymnasio Vera-Cruz. E' o sporte preferido pelos estudantes do Vera Cruz.

Por isso mesmo é o sport que a Athltica desse educanario cultiva com mais enthusiasmo. Ainda hontem feriu-se uma pugna de basket-ball entre o 2º e 3º annos tendo após renhida peleja, a victoria sorrido ao conjunto segundanista pela differença de 3 pontos apenas, pois o placard, no trilar do apito do juiz pela ultima vez, assignalava o seguinte resultado: 2º anno 19 e 3º anno 16. O team vencedor foi o seguinte: Ramiro, Plinio, Bettamio, Jayme e Salgado.

Lampadas
1$800
Louças e aluminio
SO' NO
O Dragão
REI DOS BARATEIROS
RUA LARGA, 193
Em frente á Light

WATER-POLO

O grande encontro de hoje entre o Guanabara e o Natação

Major Ariovisto de Almeida Rego, esforçado presidente da Federação Brasileira das Sociedades do Remo

A tarde de hoje, na piscina do Fluminense, vae consttuir acontecimento em nossos centros de sports aquaticos pois a pugna que será travada entre os gremios guanabarino e Jagunço, levarão, por certo, ao local da peleja, consideravel numero de afficionados do querido polo aquatico.

Varios "craks" descerão hoje á piscina, demonstrando mais uma vez, o valor de que são posuidos e dentre os quaes destacamos: Blasis, Dudu' Dengo e Jacobina do quadro Guanabarino emquanto que no team jagunço apparecem, além do olympico Theberge; Alfredinho Drupat e Pelanca.

Segundo informes que nos foram fornecidos, os dois bandos disputantes, cairão nagua e na seguinte ordem:

Guanabara — Mallemont — Blasio — Franceza — Dengo — Jacobina — Dudu' e Mendes.

Natação — Alfredinho — Zezé — Duprat — Chocolat — Pellanca e Theberge.

HORARIO E JUIZES

Segundos quadros — A's 16.10 — Juiz: Robert Kearl Schnerveiss.

Primeiros quadros — A's 16.50 — Juiz: dr. Heitor Borgerth Teixeira, Chronometrista: Carlos Uhitte.

Policiamento — Commandante Irineu Ramos Gomes — Alfredo Alves Pereira, Ariovisto Filho, José Goulart e Carlos Whitte.

Além desse, dois outros jogos, não menos importantes da 2ª divisão serão realizados.

O primeiro terá como disputantes os fortes conjuntos do Botafogo e Icarahy e no segundo medirão forças o Flamengo e o Internacional.

O horario das referidas provas é o seguinte:

Botafogo x Icarahy

Segundos quadros — 13.30 — Juiz Affonso Celso Ribeiro de Castro.

Primeiros quadros — 14.30 — Juiz Pedro Santos — Chronometrista, Adelino Paulo Mandarino.

Flamengo x Internacional

Segundos teams — A's 14.50 horas.

Arbitro — Dr. Ary Torres Guimarães.

Primeiros teams — A's 15 e 30 — Juiz, Orlando Amendola. — Chronometrista, Gastão Ladeira.

NATAÇÃO

Em São Paulo

CAMPEONATO PAULISTA DE NATAÇÃO

Serão realizadas hoje á tarde na piscina da A. A. São Paulo, as eliminatorias para o Campeonato Paulista de Natação a effectuar-se no dia 12 do corrente na capital paulista.

O programma para hoje é o seguinte:

Dia 5 de março — Domingo — depois do concurso Feminino na piscina da A. A. São Paulo:

100 metros — nado livre — preliminares 1ª série (5 provas).

100 metros — nado de costas — preliminares (3 provas).

200 metros — nado de peito — Preliminares (4 provas).

1.500 metros — rasos — nado livre — semi-final (2 provas).

Dia 7 de março — Terça-feira, ás 21 horas — piscina da A. A. São Paulo:

400 metros — nado livre — Preliminares (3 provas).

100 metros — nado livre — Preliminares — 2ª série (3 provas).

Rev. de 4x200 metros — nado livre (semi-final) (2 provas)

100 metros — Feminino.

Dia 9 de março — Quinta-feira ás 21 horas — mesma piscina:

100 metros — nado livre — semi-final (2 provas).

200 metros — nado de peito — semi-final (2 provas).

100 metros — nado de costas — semi-final (2 provas).

400 metros — nado livre -- semi-final (2 provas).

400 metros — nado livre — semi-final (2 provas).

100 metros — nado de costas — Feminino.

ADVOGADO EM S. PAULO
Dr. PEDRO FRAGA
Causas civeis, commerciaes e criminaes — PRAÇA DA SE', 34-1.º andar. Tel. 2-3235

Completa Hoje 17 Annos de Existencia a Associação de Chronistas Desportivos

Transcorre, hoje, o 17º anniversario da Associação de Chronistas Desportivos do Rio de Janeiro. Amanhã, na sua séde social, esta data, por demais cara ao sport nacional, será commemorada com uma sessão solenne, no decorrer da qual serão entregues os premios aos vencedores dos interessantes concursos annuaes de palpites de turf, football, rowing e tennis, que muito anima a estes ramos de sport. Cercada de prestigio e consideração de todos os centros sportivos do paiz, não tem sido poucas as vezes as suas victorias na harmonia das facções esportivas quando ellas se desentendem.

Beneficios outros, de amparo aos seus associados, contam-se já por milhares tudo isto feito sem alarde ou reclame. Amanhã, pois, terá a entidade dos jornalistas desportivos, mais uma opportunidade de ver reiterada a estima e o alto apreço em que é tida nos circulos sportivos, pois não se comprehende que aproveitarão esta auspiciosa ephemeride para testemunhar pessoalmente a sua grande estima á A. C. D.

Os premios que serão distribuidos, amanhã, couberam aos vencedores dos seguintes concursos:

TAÇA OLIVAL COSTA — 1º, Alberto Smith; 2º, A. Corrêa; 3º, Homero Campista; 4º, Avelino Dias; 5º, Carlos Gonçalves. Records de pontos em uma corrida — Carlos de Carvalho — de pontos totaes na indicação dos vencedores, Alberto Smith — de rateios de poules simples — Ewaldo de Barros; de rateios de poules duplas — A. Machado Filho.

TAÇA DANIEL BLATTER — 1º, Aggeu de Souza; 2º, J. Almeida; 3º, Abelardo Alves. Records — de pontos em uma corrida — Albertino M. Dias — de pontos totaes na indicação dos vencedores — Aggeu de Souza — de rateios de poules simples — Sylvio Viterbo e Rubens P. Souza. De rateios de poules duplas — Alcides Sanches — Taça Globo (Turf) — Alberto Smith.

Dr. José de Oliveira Santos, acatado presidente da Associação de Chronistas Desportivos

TAÇA AMERICA F. C. — (Football) — Sylvio Vasques; 2º, Mario F. Silva; 3º, Antonio Santasusana — Records — de pontos por dia de jogos — Dr. Celio de Barros — de pontos totaes — Sylvio Vasques.

TAÇA A. C. D. — 1º, Paulo Gomes; 2º, Walter Jotta; 3º, Carlos Portinho; Records — de pontos por dia de jogos — Walter Jotta. De scores — Walter Jotta.

TAÇA JORGE PY — 1º, Lucio Guimarães; 2º, Segadas Vianna — 3º, Carlos Portinho. Records — de pontos por dia de jogos — Carlos Klugede. Scores — Segadas Vianna.

TAÇA DJALMA DE VINCENZI — TENNIS — 1º, Humberto Coulomb; 2º, Augusto Bastos; 3º, Djalma de Vincenzi. Records, de pontos por dia de jogos — Abelardo Alves — De scores, Paulo Gomes.

TAÇA EDUARDO MIDOSI — Remo — 1º, Gilberto Vereza; 2º, Mario F. Silva.

TAÇA SALUTARIS — Turf — Premios offerecidos pela firma Fernando Leite & Cia. — 1º logar — Alberto Smith; 2º, Adjalme Corrêa — 3º, Homero Campista.

TORNEIO INITIUM DA LIGA METROPOLITANA — Campeão — Deodoro A. C.; vice-campeão — Oriente A. C.; premios offerecidos aos jockeys e treinadores dos animaes vencedores na corrida realizada em beneficio da Associação, em 12 de fevereiro — Jockeys — Osmany Coutinho, Redusino de Freitas, José Salfate, Geraldo Costa, Justiniano Mesquita, Waldemar Lima. Tratadores — Gabino Rodrigues, Fernando Schneider, Gustavo Roxo, Ernani de Freitas, Eulogio Morgado, Paulo Rosa, Alcides Miranda, Americo de Azevedo.

Walter Não Irá Para o Uruguay, Pois Será Profissional no Brasil e No "Team" do Fluminense Foot-Ball Club

A Decima Terceira Rodada da "Copa Davis"

Cochet, a consagrada "raquette" franceza

Em preparativos para a composição da embaixada representativa do Brasil á decima terceira rodada da "Copa Davies", já se encontram os tennistas metropolitanos.

E com o presente torneio, em disputa do cobiçado trophéo, ora em poder dos francezes, interessante é se verificar quaes os vencedores da importante taça.

Durante doze annos de continuada possessão, a "Copa Davies" ficou em igualdade sob a guarda da America e da Europa.

E graças ás raquettes norte-americanas, poude o Novo Continente manter em seu seio o premio disputado por tennistas de todos os paizes e de reconhecidos méritos.

Até agora, foram estes os campeões e vice-campeões mundiaes:

1920 — Estados Unidos e Australia — 5 x 0.
1921 — Estados Unidos e Japão — 5 x 0.
1922 — Estados Unidos e Australia — 4 x 1.
1924 — Estados Unidos e Australia — 5 x 0.
1925 — Estados Unidos e França — 5 x 0.
1926 — Estados Unidos e França — 3 x 2.
1927 — Franca e Estados Unidos — 3 x 2.
1928 — Franca e Estados Unidos — 4 x 1.
1929 — França e Estados Unidos — 3 x 2.
1930 — França e Estados Unidos — 4 x 1.
1931 — França e Inglaterra — 3 x 2.
1932 — França e Estados Unidos — 3 x 2.

Este anno os jogos terão inicio na zona sul-americana.

Cabe ao Brasil principiar o torneio, enfrentando a équipe chilena.

A data fixada para este encontro é a de 31 de março, sendo o local a capital argentina.

Para as pelejas a se disputarem no continente sul-americano, está organizada a seguinte tabella:

31 DE MARÇO — 1º, Brasil x Chile.

3 DE ABRIL — 2º, Uruguay x vencedor do 1; — 3º, Argentina x Peru'.

8 DE ABRIL — Prova final — Vencedores dos segundos e terceiros jogos.

A zona norte-americana só intervirá no torneio, quando á Europa se encontrar na 3ª phase de suas partidas.

A tabella européa para a primeira rodada, está assim constituida:

1º, Finlandia x India — 2º, Hespanha x Inglaterra — 3º, Belgica x Austria — 4º, Italia x Yugoslavia — 5º, Egypto x Allemanha — 6º, Polonia x Hollanda — 7º, Irlanda x Dinamarca — 8º, Hungria x Japão.

A segunda rodada que terá inicio a 21 de maio, consta dos seguintes jogos.

9º, Grecia x Rumania — 10º Monaco x Tchecoslovaquia — 11º vencedor do 1º x Vencedor do 2º — 12º, Vencedor do 3º x Vencedor do 4º — 13º, Vencedor do 5º x Vencedor do 6º — 14º, Vencedor do 7º x Vencedor do 8º — 15º, Noruega x Australia — 16º, Africa do Sul x Suissa.

Findas essas partidas e conhecidos os campeões europeus e norte-americanos, realizar-se-á em Paris o jogo entre os francezes, actuaes campeões e os leaders americanos.

Os primeiros resultados para a selecção nacional

Iniciados como estão os jogos entre os tennistas escolhidos para a formação do seleccionado nacional, as primeiras partidas realizadas nas quadras do Fluminense, offereceram os seguintes resultados:

Herbert Mesquita venceu Adhemar G. de Faria por 3 x 1 (6x4, 9x7 e 6x3).

José Willensens bateu Adolpho Justo por 3 x 0 (6x4, 6x2 e 6x1).

USAE O CREME DENTIFRICIO

Prophylactico

Espumante, Refrigerante para a bocca e Agradavel no sabor

O CREME DENTIFRICIO "PROPHYLACTICO" DEVE USAR-SE PARA O BRANQUEIAMENTO DOS DENTES E CONSERVAÇÃO DO ESMALTE.

Está provado que o creme dentifricio PROPHYLACTICO produz a prophylaxia da bocca e a belleza dos dentes e evita a sua destruição.

A' venda em todas as casas de primeira ordem, em todos os Estados do Brasil e na

PERFUMARIA KANITZ

RUA 7 DE SETEMBRO, 127 e 129

PING-PONG

Gymnastico Portuguez

TORNEIO ELIMINATORIO

Na proxima quarta-feira dia 8 do corrente, será realizado no Club Gymnastico Portuguez, um grande Torneio Eliminatorio Individual, no qual concorrerão 32 associações do referido gremio, o sorteio será feito amanhã, ás 21 horas, podendo os senhores abaixo assistirem ao mesmo, os 32 concurrentes deverão ser os seguintes: Altámiro Carvalho — Annibal Leal — Anselmo Domingos — Antonio Dias — Antonio Fernandes — Antonio Nunes — Antonio Paiva — Arlindo Nogueira — Armado Silva — Arthur Cardoso — Braz P. Silva — Candido Costa — Dagoberto Midosi — Dalvo Ferreira — Durval Neves — Eduardo Aguiar — Emiliano Peixoto — Eurico Salgado — Fernando Jacques — Gastão dos Reis — Helio C. Oliveira — Horacio Medeiros — Jair Gonçalves — Jalmerez Granja — Joaquim Nogueira — Nelson Bastos — Nelson Soares — Newton Barroso — Orlando Gonçalves — Oswaldo Cardoso — Renato M. Castro e Wilson Santiago.

Serão reservas Alberto Cardoso — Euclydes Ecranger — Luiz G. Marques — Francolim Silva — Fernando Vieira da Silva — Jorge J. Silva — José A. Pinheiro — Jesuino Ribeiro e Joaquim Alves.

O SUB-DIRECTOR DE PIN-PONG DO GYMNASTICO

O sr. Joaquim Alves Martins, vem já ha cinco annos consecutivos exercendo o cargo de sub-director de Ping-Pong, do Club Gymnastico Portuguez, e ainda agora por proposta do novo director geral das Escolas e Sport do grande club da rua Buenos Aires, sr. Raul Luiz Baron e Gallo acaba de ser nomeado novamente para o mesmo cargo e não podendo o mesmo aceitar o cargo, como effectivo aceital-o-á entretanto, provisoriamente para normalizar a situação do Ping-Pong no citado club.

GYMNASTICO PORTUGUEZ X ASSOCIAÇÃO PORTUGUEZA

Por todo o mez de março, será realizado um encontro amistoso entre as Primeiras, Segundas e Terceiras Turmas dos dois clubs acima, será aproveitada a data de entrega da Taça Gymnastico x Patriarcha, aos clubs S. C. Brasil e Soberano F. C., bem como as medalhas á Associação Portugueza, Flamenguinho A. C. — S. C. Theophilo Ottoni — Santa Luiza F. C. e Salette A. C., Portugueza e Gymnastico são já dois velhos rivaes nas lutas Ping-Ponguistas Cariocas, estando os louros das victorias divididas entre os mesmos Quem irá vencer o proximo jogo amistoso, os commandados de Jair ou os de Pizzotti?

VOLLEY-BALL

O Gymnasio Vera Cruz foi hontem theatro de uma interessante partida de volley-ball, realizada entre dois conjuntos, sendo um do 3º e outro do 4º annos. Os teames disputantes eram:

3º anno — Manoel, Rubem, David, Ward, Oswaldo e Rodrigues.

4º anno — Moacyr, Edman, Osny, Levy II, Zaccharias e Isaias.

Foi arbitro desta movimentada e enthusiasmada pugna o sr. Armando Silva que actuou sem falhas, tendo saido vencedor a equipe quartannista pelo score de 45 x 34.

Loteria Federal do Brasil

Resumo dos pemios da extracção 17ª de 4 de março de 1933.

21102, Rio	500:000$
7981, S. Paulo	50:000$
17515, S. Paulo	20:000$
10796, Rio	5:000$
22192, Rio	5:000$
2111, Rio	2:000$
19355, Rio	2:000$
16910, São Paulo	2:000$
18805, Rio	2:000$
11010, Rio	2:000$
21101, approx., Rio	12:500$
21103, approx. Rio	12:500$

E mais 10 premios de 1:000$, 60 de 500$, 800 de 150$ e 3.500 de 120$ para os bilhetes terminados em 2.

Os 500:000$ de HONTEM

que couberam ao n.º 21.102, bem como as suas duas approximações de ns. 21.101 e 21.103, foram vendidos no feliz balcão do "AO MUNDO LOTERICO" — rua do Ouvidor, 139, onde tambem foi vendido o numero 10.796 com 5:000$000, 4.º premio da mesma loteria, aos seus amigos e freguezes srs. Gatto & Micheli, estabelecidos no "Café Aymoré", á rua 7 de Setembro, esquina da Rua Ramalho Ortigão, e o seu felizardo ou felizardos possuidores podem receber a "gorda maquia" sem desconto, como é do seu costume.

Para o proximo Sabbado, corre outra grande loteria Federal do Brasil de 500:000$000, cuja dezena de ns. 21.101 a 21.110 acham-se ali expostos á venda: inteiros 80$, meios 40$, fracções 4$. Para quarta-feira proxima — 200:000$ por 40$, meios 20$, fracções 2$. Habilitae-vos ali, que será mais uma vez o felizardo vendedor de mais...... 200:000$ o "AO MUNDO LOTERICO" — Rua do Ouvidor, 139. Pedidos do interior á Amancio Rodrigues dos Santos & Cia. — Caixa 2.005

Moveis para Alfaiates, Outros Negocios e Particulares

Rico balcão de contra-mestre, com tampo inteirisso: Armarios; Armações, para Fazendas, Roupas e outros negocios; Espelhos; Divisões de Gabinetes; Ventiladores; Machinas de Costuras e de escrever; Cadeiras de molas e outras.

Os Sports em Nictheroy

Manoelzinho vae abandonar o sport — O Odeon não disputará o Campeonato ? — Os treinos no Fluminense vão recomeçar — A Anea vae entregar os premios aos campeões de 1932 —

UM ASTRO QUE, DIZEM, NÃO TERA' MAIS FULGOR

Como todas as noticias desagradaveis, essa do afastamento das canchas nictheroyenses do seu maior "crack" vem, por certo, contristar os que mourejam no meio sportivo da

Sebastião Ribeiro de Carvalho, presidente do Ypiranga

vizinha capital. Possuidor de honrosa bagagem, Manoelsinho foi o amador que muitos louros e victorias conquistou, não só para o seu club — Ypiranga — como tambem para sua terra natal.

E' contristado que o chronista leva aos leitores de seu jornal noticias de tal monta.

Pretende o veterano defensor do pavilhão rubro-negro, dar o seu adeus de despedida aos verdes gramados, onde tantas e tantas vezes foi alvo das ovações e applausos de freneticas multidões. Sua presença nas grandes pugnas era sempre motivo de jubilo entre os seus admiradores, pois em si repousavam todas as esperanças da victoria.

O desapparecimento do crack ypiranguense é deveras lastimavel e o seu gremio vae ficar privado do concurso de um dos seus mais destacados elementos.

O TRICOLOR VAE RECOMEÇAR SEUS TREINOS

O querido e laureado campeão nictheroyense, embora falte algum tempo para o inicio da temporada da Anea, todavia vae recomeçar os necessarios ensaios de seus amadores, afim de que possam brilhar nas pugnas futuras.

Consciente da responsabilidade que pesa sobre os seus hombros, o director technico do valoroso gremio tricolor procura desde já dar inicio á ardua tarefa que lhe foi confiada, esperançado por vêr repetida a façanha de seus campeões quando do certame ultimo.

O ODEON NÃO DISPUTARA'?

Correm insistentes boatos ácerca da futura actuação do club alvi-verde no proximo campeonato nictheroyense de football.

Si tal fôr veridico, é de lastimar esse acontecimento, pro-

Manoelsinho, o "crack" ypiranguense, que vae abandonar o sport

ducto unico de falha administração, cujos membros não souberam collocar acima de pequeninos interesses o nome de um club que foi o incentivador do sport official na capital fluminense.

E' doloroso, para aquelles que possuem uma particula de admiração pelo veterano gremio, vel-o desapparecer de um modo que desafia a honorabilidade dos que tinham sob os hombros a responsabilidade de sua existencia.

Não acreditamos que esportistas na acepção da palavra, queiram contribuir para a inclusão de seus nomes, no rol dos "coveiros" do Odeon F. Club. Expulsos os "vendilhões de templo" por certo que o alvi-verde voltará á pujança e ao logar que lhe está reservado no conceito dos gremios sportivos e organizados de Nictheroy.

Aguardemos a palavra official acerca desse inopportuno e descabido boato, que esperamos não ver confirmados.

OS CAMPEOES VÃO RECEBER SEUS PREMIOS

A direcção da entidade local, pretende levar a effeito, dentro em breve, um grandioso festival sportivo. Aproveitando essa opportunidade, será feita a distribuição das respectivas medalhas aos amadores que conquistaram os titulos de campeões, na disputa dos varios certames organizados por aquella agremiação sportiva.

O INICIO DOS CAMPEONATOS INFANTIL E JUVENIL

Por todo o vindouro mez de abril serão iniciados os torneios infantil e juvenil, organizados pela ANEA.

O CANTO DO RIO ELIMINOU GRANDE NUMERO DE SOCIOS

A directoria do querido club da rua Paulo Cesar, em sua ultima reunião eliminou, por falta de pagamento, os seguintes socios:

Alcebiades de Carvalho, Alcy Guahyba Amorim, Antonio Roale Casanova, Arthur Pereira, Ary Reis, Augusto Cesar de Castro Menezes, Carlos da Silva Guedes, Darly do Prado Rebello, David Azevedo, Edu' Magdalena, Hemeterio Caroll, Hydames da Silveira Vargas, Homerides da Silveira Vargas, Jackson Horta da Fonseca Lessa, Jessyr Gonçalves da Fonte, João Picado Filho, José Madeira, José Teixeira Leite, Julio Araujo de Almeida, Osmar James, Oswaldo Leite Bastos e Scylla Guahyba Amorim.

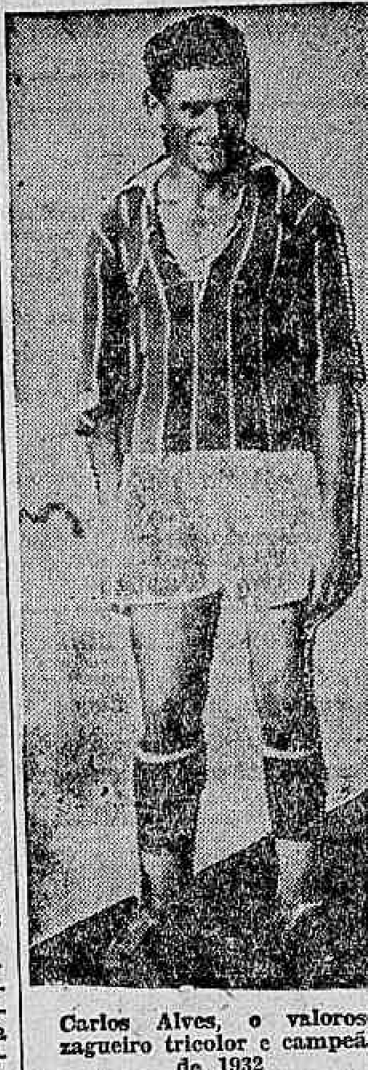

Carlos Alves, o valoroso zagueiro tricolor e campeão de 1932

Após um accordo com a thesouraria do club, foi concedido aos socios abaixo, um prazo afim de solverem seus debitos.

São elles os seguintes:

Leopoldo Miguelote Vianna, Orlando Mayrink de Souza Motta, Piramo Menezes, Rubem Lopes Camarinha, Rubem Peçanha Camarinha, Jair Vieira da Silva, Joaquim Menezes de Souza, Americo Luzio de Oliveira e Tullim Marques.

Mme Carvalho

(Collaboradora da Secção de Modas do "Diario Carioca" e da Noite Illustrada)

Directora do LYCEU IMPERIO, o mais completo CURSO THEORICO E PRATICO DE COSTURA.

O unico onde a alumna aprende a theoria do corte ao mesmo tempo que confecciona seus vestidos ou de suas proprias freguezas.

Perfeição e Originalidade

LYCEU IMPERIO

— modernamente installado á TRAVESSA DE SÃO FRANCISCO N.º 9

2º ANDAR — SALA 1

ELEVADORES

No Ministerio do Trabalho

Processos despachados pelo encarregado do expediente do ministro do Trabalho:

Avisos aos srs. presidentes do Lloyd Brasileiro e director-presidente de The Great Western of Brasil Railway Company autorizando-os a attender ás requisições de transportes de pessoal e material que em objecto de serviço publico forem feitas pelo Bel. Manoel Xavier Carneiro da Cunha Sobrinho, inspector regional nos Estados de Pernambuco e Alagoas — Expeçam-se os avisos.

— José Benedicto Palmyro da Silva — pedindo providencias para melhoria de sua pensão — Sciente; archive-se no Conselho Nacional do Trabalho, visto não se tratar de recurso.

— Hermes da Silva — reclamando restituição de contribuições feitas para os cofres da Caixa de Pensões da Leopoldina Railway Co. — Sciente; archive-se no Conselho Nacional do Trabalho, visto não se tratar de recurso.

Atropelamento na rua da Carioca

COMMUNICAÇAO DO 3º DELEGADO AUXILIAR

O 3º delegado auxiliar, dr. Democrito de Almeida, fez remetter ao delegado do 3º districto policial, a communicação do Hospicio P. N. S. do Soccorro, de que deu entrada naquelle estabelecimento, o enfermo Christino Norberto de Oliveira, victima de atropelamento na rua da Carioca.

"O SCENARIO"

Com o excellente numero de carnaval, editado sexta-feira ultima, "O Scenario", a victoriosa revista illustrada de Theatro e Diversões, dirigida pelos nossos confrades Serra Pinto e Peixoto do Valle, entra este mez no seu 5º anno de existencia. Commemorando esse triumpho, merecido pela dedicação e operosidade dos confrades que se encontram á testa do popular periodico, a empresa editora d'"O Scenario" vae editar uma edição especial commemorativa, para que contribuirão com trabalhos especialmente redigidos para essa edição numerosos escriptores festejados de nossas letras theatraes e literarias, taes como Claudio de Souza, Coelho Netto, Armando Gonzaga, Joracy Camargo, Paschoal Carlos Magno, Gastão Tojeiro, Abbadie Faria Rosa, Paulo de Magalhães, Alvaro Moreyra, Amorim Netto, Laffayette Silva, Mario Nunes, João de Deus Falcão, Alvarenga Fonseca, Sophonias Dornellas e muitos outros.

Em Visita ao Ministerio do Trabalho

Esteve hontem no gabinete do sr. ministro do Trabalho afim de apresentar despedidas por ter de seguir para o seu paiz, o sr. Riccardo Moscati, consul de s. m. o rei da Italia que, na ausencia de s. ex., foi recebido pelo director do gabinete, com quem manteve cordial palestra.

Em visita ao Ministerio do Trabalho, esteve hontem no gabinete do sr. ministro o commandante Rogerio Coimbra, interventor federal no Amazonas, que foi recebido pelo dr. Mario Moraes Paiva, director do gabinete de s. ex.

Banco de São Paulo

Séde: RUA DE S. BENTO, 41

Séde: RUA DE S. BENTO

CAPITAL REALIZADO .. .. 50.000:000$000
FUNDO DE RESERVA .. .. 11.700:000$000

Balancete em 27 de Fevereiro de 1933, comprehendendo as operações das agencias de Araçatuba, Araraquara, Bariry, Batataes, Bica de Pedra, Cedral, Collina, Faxina, Garça, Guaxupé, Itararé, Laranjal, Marilia, Mirasol, Mogy das Cruzes, Pederneiras, Pindorama, Pirassununga, Ribeirão Preto, Santa Rita do Passa Quatro, Santos, São Carlos, São João da Boa Vista, São João da Bocaina, São Joaquim, Sorocaba, Taubaté, Vargem Grande

ACTIVO

Letras descontadas		73.884:865$480
Letras e effeitos a receber:		
Do exterior ..	18:328$400	
Do interior ..	53.441:200$816	53.459:529$216
Emprestimos em contas correntes		53.426:160$120
Valores caucionados ...	81.690:670$382	
Caução da directoria	300:000$000	
Valores depositados	88.135:039$856	170.125:710$238
Agencias		28.132:347$622
Correspondentes no paiz		4.205:427$321
Correspondentes no estrangeiro		22:589$800
Titulos e propriedades do Banco		6.913:055$070
Diversas contas		4.562:161$130
Caixa:		
Em moeda corrente e em deposito no Banco do Brasil e outros Bancos		28.416:727$445
		423.148:573$492

PASSIVO

Capital		50.000:000$000
Fundo de reserva		11.700:000$000
Depositos em c/ correntes com juros .	75.120:955$849	
Depositos a prazo fixo ..	26.839:561$720	101.960:517$569
Titulos em caução e em deposito . ..	169.825:710$238	
Caução da directoria .. .	300:000$000	170.125:710$238
Credores por titulos em cobrança		53.459:529$216
Agencias		29.783:841$862
Correspondentes no paiz e no estrangeiro		265:461$350
Lucros e perdas		445:459$070
Diversas contas		5.408:054$187
		423.148:573$492

S. E. ou O.

S. Paulo, 2 de Março de 1933.
(a.) RODOLPHO LARA CAMPOS — Presidente
(a.) VICENTE DE PAULA ALMEIDA PRADO — Superintendente
(a.) GASTÃO VIDIGAL — Director-gerente
(a.) CORINTHO GOULART — Sub-gerente
(a.) ARION DO AMARAL CAMPOS — Contador

Ruidos Carnavalescos

Transcorreram brilhantemente os bailes de victoria, no Tenentes do Diabo, no Club dos Democraticos, no Pierrots da Caverna e no Club dos Fenianos

SERÃO JULGADOS, HOJE, NO CONCURSO INSTITUIDO PELA "A PATRIA", OS CORETOS DE MADUREIRA, TURY-ASSU', SAPE', BENTO RIBEIRO E PRAÇA MARIA DO CARMO — "DIARIO CARIOCA" SERÁ HOMENAGEADO, HOJE, PELA ESCOLA DE SAMBA AZUL E BRANCO

Saturnino Gonçalves e Julio Dias Moreira, em companhia das "crianças" que montaram guarda ao pavilhão da escola de samba Estação Primeira", campeã de 1933, quando visitaram o DIARIO CARIOCA

TENENTES DO DIABO

O grandioso baile de victoria

Os excepcionaes festejos em honra ao deus da folia tiveram nos gloriosos defensores do pavilhão rubro-negro os seus mais enthusiastas animadores.

Não existem palavras para traduzir os inauditos esforços dispendidos pelos valorosos baêtas em prol do engrandecimento da nossa festa maxima, pois o renome de que gosa o veterano club dispensa commentarios.

Não é demais resaltar o valor dessa valoroso pleiade de recreativistas, onde se destacam as figuras masculas de Ben-Turpin, Garfo-Engole, Adelino Britto, Pinto Preto, Marquezinho, Mascatte, Popó, Espia, Agulha, Fantasma, Vampiro, Fuzileiro, Cangaceiro, Colonial, Bombczinho, Da Silva, Cheira, que, solicitos, ouvem as "perorações" do emerito "Professor, mormente quando mistér se faz descrever os effeitos e virtudes que obtem aquelles que fazem uso dos meregandos e benturpianos bailes.

O estupendo baile de victoria hontem realizado veiu mais uma vez confirmar o valor intrinseco dos queridos baêtas que, num elevado e altruistico gesto, homenagearam a figura respeitavel do grande scenographo que é Jayme Silva, um dos grandes "magos do pincel", cujos trabalhos têm sido glorificados em varias capitaes dos mais cultos paizes do mundo.

Do inicio ao final, a alegria dominou os alegres carnavalescos, onde mais uma vez ficou gravada em letras de ouro a unificação da familia baêta em torno do seu labaro.

Gratas e immensas recordações deixou no espirito de quantos ali compareceram.

O BAILE DO S. CHRISTOVÃO

O baile do Club São Christovão, na segunda-feira de Carnaval, foi uma das notas de maior expressão dos festejos de Momo.

Os dois amplos salões de sua séde estavam repletos. Familias da nossa melhor sociedade compareceram ao baile, vendo-se bellas e luxuosas fantasias.

As dansas, que começaram ás 23 horas e se prolongaram até 4 1/2 de terça-feira, foram animadas por dois excellentes jazz-bands.

Durante o baile reinou a mais viva alegria e enthusiasmo, não se registrando o menor incidente.

O serviço de "buffet" esteve irrepreensivel, nada faltando para satisfazer aos convidados.

ANDARAHY CLUB CARNAVALESCO

O Andarahy Club Carnavalesco, mais uma vez, sem chôro e sem sópa, marcou nova victoria brilhante no Carnaval de 1933, saindo na terça-feira gorda

O garboso club do Andarahy marcou uma victoria no Carnaval deste anno, saindo com o seu prestito carnavalesco na terça-feira gorda.

O seu prestito majestoso e sublime era o seguinte:

Commissão de frente, trajada toda de branco, montada em lindos cavallos.

Banda de musica de Guerreiros Mediares, ricamente vestidos.

Seguia, logo após, o lindo Posto Abre-Alas, em que o artista Pincel Dirigivel saudava os afficcionados do gremio verde e amarello, e ao publico carioca, em geral.

Seguia o carro allegorico "Estrellas e Flores", delicada concepção do artista.

Vinha após o carro de critica "Voto... de Saias", defendido heroicamente pelos carnavalescos Hugo Mello e Carlos Abreu, dos "Enfesados" do DIARIO CARIOCA.

Landeau da Directoria, conduzindo o estandarte do club, com um grupo de senhorinhas.

"Balanço do Amor", lindo carro allegorico.

Carros com gentis senhorinhas e socios do club.

"Consorcio mal acabado", critica optima, defendida com muito enthusiasmo, merecendo elogios durante o percurso feito pela nossa arteria principal e diversas ruas centraes e adjacentes ao "Almirantado".

"Pincel Dirigivel", com o ultimo prestito realizado, demonstrou mais uma vez a fibra carnavalesca de que é dotado.

NOSSO BLOQUINHO

Fez um "succestão" em Nictheroy, não só no corso, como nos bailes do Automovel Club, este alacre bloco composto de graciosas da alta sociedade nictheroyense.

Faziam parte deste "bloquinho" as graciosas senhoritas: Alda Trigueiros, Elita Trigueiros, Myrka de Medeiros Gualter, Ecyla Lima, Edméa Lima, Edith Lima, Isis Colens, Belgium Colens, Alba Colens e Helena de Azevedo Costa.

Cavalheiros: — José Trigueiros e Walter Lima.

As meninas ricamentes fantasiadas de "Ciganas ricas" e "Cartolinhas" superaram a tão decantada Fracativa — onde chegaram encantaram e "abafavam a banca".

UM BALUARTE DO "REGATO" QUE DESAPPARECE

José Adão da Silva, 1º thesoureiro do Lyrio do Amor, falleceu quarta-feira ultima no longinquo suburbio de Santa Cruz.

Thereza Fazolino, a victoriosa porta-estandarte do Bloco Caçadores de Veado

Com a morte deste incansavel "lyrista" perde o club da rua S. Clemente um dos seus mais esforçados elementos.

A directoria com justa homenagem ao seu fallecido consocio mandou hastear o pavilhão em funeral e para celebrar missa de 7º dia pelo seu repouso, na terça-feira proxima, ás 7 horas, no altar-mór da igreja de Santo Ignacio á rua S. Clemente.

Ao Lyrio do Amor e á familia enlutada, envia o *Diario Carioca*" as suas condolencias.

Azul e Branco

O VICE-CAMPEÃO DAS "ESCOLAS DE SAMBA", OFFERECE, HOJE, A'S 14 HORAS, UMA FESTA INTIMA AO "K. RAPETA" E "MARRON"

Os campeões do samba, no morro do Salgueiro, que no disputado certame da praça Onze, conquistaram galhardamente o titulo de vice-campeões das "Escolas de Samba", num gesto que muito nos sensibiliza, realizam, hoje, ás 14 horas, no aprazivel "terreiro grande", onde se acha localizada a sua séde social, uma festa intima ao nosso chronista carnavalesco "K. Rapeta" e ao seu auxiliar "Marron".

Esta reunião, constará de um brodio, durante o qual as graciosas pastoras do "Azul e Branco", com o acompanhamento de sua celebre "bateria", deliciarão os presentes, cantando os sambas compostos no morro do Salgueiro para este blóco.

João Barbosa Lima (lord 13), antigo e conhecido mestre-sala do glorioso Ameno Resedá

EDEN CLUB

O formidavel baile de hoje

O salão deste popular club da rua Haddock Lobo, 142, estará hoje em festa com a realização de mais um delirante baile, que promette pelos preparativos alcançar ruidoso successo.

O presidente Henrique Candido de Souza, ao lado dos foliões Aristides Lima, e Miguel Azevedo estarão á porta, para receber e cumular de gentilezas os convidados e representantes da imprensa.

Para proporcionar horas de encanto e enthusiasmo lá estarão tambem, as graciosas dansarinas Maria de eAlcantara, Damiana, Marina, Nóca e Jurema. Quinta-feira proxima o "Paraiso" prepara nova noite de alegria e encanto, que verá, certamente, revolucionar o mundo recreativo da Tijuca.

A jazz do pianista Dudu' reserva para essas noitadas de rancho e encantamento as melhores peças do seu applaudido repertorio.

LYRIO CLUB DE BOTAFOGO

A directoria deste conhecido club da rua de São Clemente fará realizar hoje, mais um movimentado baile, que pelos preparativos promette alcançar pleno exito. Oscar Hallier, Dyres Rodrigues e Theophilo Ottoni os dirigentes do "Casino" de Botafogo contrataram para abrilhantar as dansas, esplendida Jazz band.

O CORETO DE MADUREIRA

Será realizado hoje, para encerrar os festejos carnavalescos que foram animadissimos na estação de Madureira, uma grandiosa batalha de confetti, organisada pela commissão promottora da construcção do coreto.

Os que ainda não apreciaram o artistico coreto poderão apreciaI-o amanhã durante este prélio que está sendo esperado com vivo interesse.

ELITE CLUB

O "Palacio" da praça da Republica vae logo mais transbordar de alegria e enthusiasmo, com o desdobrar de mais um grandioso baile que virá, certamente, deixar muita gente bôa "com agua no bico..." Julio e R. Simões os maioraes do Elite Club, reservam para os convidados e representantes da imprensa, milhares de surpresas.

RECREIO DAS ORCHIDE'AS

A "Estufa", esteve animada hontem, com o seu esfusiante baile que foi uma maravilha e hoje continua a movimentação dos bailados com uma bôa domingueira, que terá a presença das "borboletas", que adejarão com os seus "tangos" e fox-trots" em volta do balão.

Barulhenta "jazz-band" movimentará as dansas até ás 24 horas.

MUSICAL BOMSUCCESSO

A "Estante" estará de novo aberta logo mais, afim de ser realizada mais uma brilhante domingueira, que será revestida de muitos attractivos e de muita animação e terá a presença do "naipe" feminino, frequentador da Musical Bomsuccesso.

As dansas serão animadas pela conhecida "jazz-band São Jorge".

O CORETO DE BRAZ DE PINNA

Encerram-se hoje, com grande pompa, os festejos do coreto de Braz de Pinna.

A' Praça do Carmo, onde está armado este elegante coreto, confeccionado pelos technicos Arlindo Barreto e J. Barros, tem estado sempre repleta de espectadores que vão ali admirar esta obra de arte, que pela primeira vez se levanta no populoso suburbio da Leopoldina.

Nos ultimos dias de Carnaval, automoveis e auto-omnibus trafegaram para ali, super-lotados, tal era a quantidade de povo que affluiu aquella praça.

Hoje, é a ultima festa, pois o coreto será desarmado amanhã.

Uma banda de musica permanecerá logo mais, das 18 ás 24 horas, no coreto, afim de executar bellos numeros de musicas novas.

A commissão do coreto, composta dos srs. Eduardo Mendes, Homero Lobo, Fortunato André e Antonio Testa, agradecem por nosso intermedio, á todos que cooperaram para o erguimento do coreto, bem como á imprensa.

HILARIO JOVINO FERREIRA

No altar-mór da igreja da Conceição, á rua General Camara, será rezada, na proxima terça-feira, ás 9 horas, missa por alma do saudoso carnavalesco Hilario Jovino Ferreira, creador dos ranchos e o mais velho dos nossos mestre-sala.

Sua familia agradece, por nosso intermedio, o comparecimento de seus amigos e admiradores a este acto de piedade christã, estendendo o seu reconhecimento a quantos compartilharam da dôr que lhe occasionau esse profundo golpe.

RECREIO DE SANTA LUZIA

A "Capella" estará logo mais em festa com a realização do seu estupendo baile de victoria.

Segundo a opinião do querido Paulo A. de Souza, a noite de hoje está de alegria e cordialidade, no reducto onde

Francisco Fonseca (Pincel Dirigivel), valente e destemido carnavalesco que confeccionou o grande prestito do Andarahy Club

o Vieira e o Machadinho são mesmo de facto...

Se houver tempo... lá estaremos de corpo e alma.

DEMOCRATICOS DO MEYER

Será realizado hoje neste apreciado club da estação do Meyer, mais um estrondoso baile, que promette alcançar ruidoso successo.

Bilu', Allemão e todos os directores do popular club da rua Archias Cordeiro, vão apresentar aos convidados e rapazes da imprensa, as mais agradaveis surprezas.

AMANTES DAS FLORES

O "mestre" Nicodemus, offerece hoje aos frequentadores da "Cesta" do largo do Machado, mais um formidavel baile, repleto de alegria e encanto.

A "jazz" do pianista Carlinhos, fará as delicias dos ballarinos, executando os melhores sambas e marchas do seu repertorio.

Senhorinha Carlinda Lambert, a graciosa porta-estandarte do bloco Fale Quem Quizer, que foi muito applaudido nos folguedos de Momo

CORDÃO DA BOLA PRETA

Está alcançando formidavel exito o grande baile das victorias iniciado hontem no Palacio dos reis dos reis do Carnaval

Conforme previramos, está se realizando com formidavel successo o baile das Victorias, iniciado hontem, no "Palacio", da rua 13 de Maio, séde do Cordão da Bola Preta.

A's 23 horas o maestro Bricio movimentou o pessoal da Broadway Jazz Band, dando, assim, descanço ao Sant'Anna, o commandante dos Clarins.

Todo o "grand monde" compareceu e nem podia deixar de ser assim. Os grupos irmãos ainda lá estão. Não faltando ninguem a bordo, ás 24 horas foi dado inicio a uma cerimonia inedita no Cordão.

Como por encanto, saltou no meio do salão principal um grande peru' de capa preta e pincenez. "Eta peru' frajola).

Vinha seguro pela barba por uma dama de certa edade (Se não nos enganamos era a madame Parmentier) acompanhada de 26 jovens. Surgiu em seguida um indio anthropophago montado num cavallo exquisito, trazendo em uma das mãos uma pomba e em outra um tacape.

Chico Bricio não perdeu tempo: deu um forte assobio e os presentes romperam em "gru, gru, gru, gru".

K. V. Rinha vem com uma pequena taça, offerece-a ao Peru' que sorveu o conteudo com soffreguidão. O "Palacio" fica ás escuras. Renato grita: salta P. T. que está na hora. O indio salta do cavallo, dá uma estocada no Peru', immolando-o em holocausto. "Jamanta" solta o verbo com a luz apagada mesmo, para não se perceber que chora copiosamente. A assistencia ouve os soluços e cáe tambem na choradeira. Nisto o Simões ordena aos seus asseclas que esquartejem o peru' e ponham-no de molho para a canja de hoje ás 10 horas. O Bricio maestro dá ordens e o baile continua, sem hora determinada para o pessoal dar o basta, neste anno que vae indo.

FLOR DO ABACATE

Mais uma noite de seductora alegria e enthusiasmo será hoje offerecida aos frequentadores deste popular club do Cattete, em regosijo pelas victorias conquistadas durante o triduo da folia.

Reynaldo Pereira e Daniel Ribeiro os dois braços de ferro do "Galho" estarão a postos, para proporcionar aos verdadeiros amigos do "rancho universidade", as mais delicadas surpresas.

GRUPO DO CORPO FECHADO

Reune-se amanhã em Assembléa os seus componentes

Por convocação da directoria discricionaria, os componentes do glorioso Grupo do "Corpo Fechado" reunem-se amanhã ás 20 horas na séde provisoria, á rua Silva Jardim n. 19, sobrado para discutirem varios assumptos de interesses sociaes taes como a votação dos novos Estatutos, contas e balancete do Carnaval de 1933, Feijoada da Victoria e eleição da nova directoria. Por nosso intermedio, a directoria pede o comparecimento de todos os componentes quer os socios em actividade, quer os "veteranos aposentados" em disponibilidade.

MANOEL DE ARAUJO FEZ ANNOS ANTE-HONTEM

Manoel de Araujo, o veterano folião da Estação de Mangueira, e figura proeminente na escola de samba "Estação Primeira", fez annos ante-hontem.

Em regosijo a este auspicioso acontecimento, offereceu aos seus amigos e admiradores uma festinha, que veiu demonstrar, pelo elevado numero de convivas, o prestigio de que gosa o sr. Manoel de Araujo, no seio de seus amigos.

DIARIO CARIOCA, embora tardiamente, envia-lhe os seus sinceros votos de felicidades.

AS CRISES DIGESTIVAS

A qualquer hora do dia pode V. S. ser sorpreendido por uma crise digestiva. A má assimilação dos alimentos pode ser a causadora de uma abundante secreção no estomago, provocando, assim, os primeiros soffrimentos. Neutralize-se esta acidez e o allivio se fará sentir rapidamente. E' por isso que a Magnesia Bisurada torna-se tão preciosa, sendo indispensavel têl-a sempre em casa. Ella faz neutralizar o nocivo effeito do excesso de acidez. Supprime as azias, os pesadumes e todos os outros mal-estares digestivos. A Magnesia Bisurada é facil de tomar e encontra-se á venda em todas as pharmacias.

O DIA DOS CORETOS

O BRILHANTE CERTAMEN INSTITUIDO PEL' "A PATRIA"

E' finalmente, hoje, que se realiza como um fecho brilhante do Carnaval carioca, o "Dia dos Coretos", feliz iniciativa dos nossos collegas d' "A Patria".

O brilhante certame, que vem sendo aguardado com grande ansiedade pela população e pela commercio suburbanos, reunirá no corrente anno cinco majestosos e artisticos coretos armados nas estações de Bento Ribeiro, Madureira, Tury-Assu', Sapê e Penha Circular, os quaes serão julgados, hoje, por uma commissão de redactores do jornal promotor do certame e por nimia gentileza do mesmo diario.

O enthusiasmo que reina em cada uma daquellas localidades é intenso, pois a população de cada uma dellas julga-se merecedora da palma da victoria, tão artistico é o coreto que possue numa das suas melhores praças publicas.

Dado o brilhantismo com que vêm sendo realizados estes prelios, de arte e belleza, e tambem ao caracter regionalista dos nossos coretos carnavalescos, e ainda por constituirem o eixo principal das festas carnavalescas, nos nossos suburbios, os nossos collegas d' "A Patria" promettem interessar-se para que, no proximo anno, a Commissão de Turismo da Prefeitura auxilie a construcção dos mesmos, encarregando-se tambem do julgamento, independentemente do premio annual que instituiu.

A caravana partirá da redacção d' "A Patria", ás 12 horas, para o coreto armado á praça do Carmo, na Penha Circular, seguindo depois para as estações de Sapê, Tury-Assu', Madureira e Bento Ribeiro.

Ao vencedor do concurso, o promotor do certame offerecerá linda taça.

Para fazer parte da commissão julgadora, recebemos dos nossos collegas d' "A Patria", gentilissimo convite, o que aceitamos com prazer, nomeando o sr. Arlindo Cardoso (K. Rapeta), como nosso representante.

A commissão julgadora está assim constituida: Carlos Nunes, José Funchal Garcia, dr. Americo Ribeiro de Araujo, Eduardo Novaes, Wladimir Silveira e Arlindo Cardoso.

"CARTOLA" ESTA' MELHOR

O "az" do samba, o festejado compositor da nossa musica regional, Angenor de Oliveira, que ha dias encontra-se preso ao leito, victimado por forte grippe, está felizmente melhorando, esperando-se que dentro de breves dias entre em convalescença.

Estão, pois, de parabens, os componentes da escola de samba "Estação Primeira", onde "Cartola" é figura de relevo.

GLORIA SILVA, PORTA-BANDEIRA DA "ESTAÇÃO PRIMEIRA", ESTA' ENFERMA

A graciosa senhorinha Gloria Silva, a encantadora porta-bandeira da "Estação Primeira", que se acha enferma ha varios dias vem, felizmente, apresentando sensiveis melhoras.

A' esforçada foliona, a trinca cá de casa, representada por K. Rapeta, Marron e Efegê, faz os mais ardentes votos de prompto restabelecimento, pois a sua presença é reclamada nos meios carnavalescos de Mangueira.

ASSIS VALENTE INSTITUE UM CONCURSO, PARA A ESCOLHA DA CAPA DE SEU SAMBA "PARA ONDE IRA' O BRASIL?"

Assis Valente, o feliz autor de "Good-bye", a marcha victoriosa no concurso da Prefeitura, vem de lançar um concurso para a escolha da capa do seu samba "Para onde irá o Brasil?"

As capas deverão obedecer as medidas de 24x32, e serão de duas côres. Ao vencedor será conferido o premio de duzentos e cincoenta mil réis (250$000).

Devendo os concurrentes, entregarem as suas provas, na redacção do "Globo", DIARIO CARIOCA, ou na casa Carlos Werz e Cia., á rua da Carioca, 47 e rua do Ouvidor, n. 153.

Edwiges de Almeida, uma das rosas do União das Flores"

DUAS POR DIA

O technico Rimus Prazeres foi visto hontem, na Praça da Harmonia, de braços estendidos para o céo, clamando:

— "Tomára que chova!" Tomára que chova para não murcharem as "flores do recreio"...

* * *

— Então "seu" Faz Tudo, a Federação começou mal.

— Eu já esperava, "seu" Cardeal.

— Por que?

— Eu nunca tive "fé...nianos"...

Na Central do Brasil

O chefe do trafego da Central do Brasil fez hontem, as seguintes remoções: para a estação de Quintino Bocayuva, o praticante de agente, Euclydes Tavares; para Cascadura, o praticante de agente Alcides Coelho da Silva; para Deodoro, o praticante de agente Carlos Freire; para Belém, o agente Joaquim Soares Passos; para Barra Mansa, o praticante de agente Antonio Soares Costa; para Jacarehy, o agente Julio Nunes Muniz; para Engenheiro Cesar e Souza, o praticante de agente Victorino Vieira de Souza; para Entre Rios, como ajudante, o agente José Roberto da Silva Oliveira; para Souza Aguiar, o praticante de agente Tasso Braga Caminha; para Bemfica, o agente Luiz de Castro Alves, e para Corintho, o praticante de agente Plinio Rubens Coutinho.

— Recebeu ordens para regressar á estação de Coronel Cardoso, na Central do Brasil, o praticante de agente Armando de Castro Bacellar.

— Esteve hontem, em conferencia com o coronel Mendonça Lima, director da Central do Brasil, o sr. capitão João Alberto, chefe de policia do Districto Federal.

— A renda industrial da Central do Brasil, inclusive as Estradas de Ferro filiadas, attingiu a importancia de .... 526:831$900, no dia 3 do corrente, para menos 6:283$400, sobre igual data do anno anterior.

— O chefe do trafego designou para servirem no posto eleitoral da Central do Brasil, os funccionarios Nicanor Medina Ribeiro, escripturario e Mariano Ribas Simões, escrevente.

— O director da Central do Brasil determinou que fossem concedidos dois dias e passes, aos praticantes de agentes extranumerarios e outros empregados da mesma categoria, que não tivessem alistamento "ex-officio", afim de que os mesmos se possam alistar em juizos competentes.

— A Commissão de Electrificação reunida no Palacio Tiradentes para effeito do julgamento de propostas para a electrificação, resolveu marcar para sexta-feira, uma reunião afim de distribuir o serviço de estudos das propostas referidas. Terça-feira, os membros da commissão se reunirão, para deliberarem a maneira de julgar os serviços apresentados.

— Pelo trem nocturno mineiro chegou hontem, a esta capital, o dr. Francisco Campos, ex-ministro da Educação.

— Contractou casamento com a distincta senhorinha Arthurlina Lima, filha do sr. Francisco Gomes de Lima, e d. Romana Isabel de Lima, o sr. Joaquim Pinto Monteiro.

— Seguiu hontem, á noite, em trem especial, acompanhado de seu estado-maior, o coronel Newton Cavalcante, novo commandante da Circumscripção de Matto Grosso, onde vae assumir o cargo, na vaga do general Raymundo Barbosa.

INFORMAÇÕES FINANCEIRAS E COMMERCIAES

CAMBIO

O Banco do Brasil, na abertura de hontem, affixou no mercado ás seguintes taxas para saques:

PARA SAQUES

	A vista
Londres	48$925
Paris	$565
Zurich	2$813
Hamburgo	3$432
Milão	$735
Lisboa	$451
Madrid	1$200
Bruxellas	2$123
Nova York	13$300
B. Aires	3$629
Montevidéo	6$331
	A 90 div
Londres	47$925

PARA COMPRAS

	A 90 div
Libra	47$030
Dollar	12$900
Franco	$534
Lira	$693
Marco	3$210
	A vista
Libra	47$430
Dollar	13$040
Franco	$540
Lira	$702
Marco	3$270
	Cabo
Libra	47$630
Dollar	13$090

O vale ouro por 1$, foi cotado á ... 7$264

CAMARA SYNDICAL DOS CORRETORES

Curso official do cambio e moedas metallicas

Praças	90 div
S|Londres	47$925,117
	5 1|128
Praças	**A vista**
S|Londres	48$3773952, 4 173|128
S|Paris	$565
S|Italia	$735
S|Allemanha	3$432
S|Portugal	$453
S|Belgica (papel)	—
S|Belgica (ouro)	2$028
S|Hespanha	1$200
S|Suissa	2$813
S|Suecia	—
S|Noruega	—
S|Dinamarca	—
S|Syria e Palestina	—
S|Tcheco Slovaquia	$410
S|Nova York	13$300
S|Montevidéo	6$831
S|B. Aires (peso papel)	3$629
S|B. Aires (peso ouro)	[illegible]
S|Hollanda (florim)	5$798
S|Japão (yen)	3$030
S|Rumania	—
S|Austria	—
S|Canadá	—
S|Chile	[illegible]
Vales ouro por 1$	7$264

MOEDAS

Libras (papel)	1$110
Escudo (papel)	$690

ALGODÃO

O mercado do disponivel algodoeiro, nos trabalhos de hontem, esteve em ambiente paralysado, e ficando com os preços inalterados.

O mercado a termo não operou.

Os diversos typos ficaram com ás seguintes cotações por dez kilos de algodão.

Fibra longa — Seridó — typo 3, de 65$000 a 66$000; typo 4, de 64$000 a 65$000.

Fibra media — sertões typo 3, de 63$; a 64$000; typo 5, de 59$000 a 60$000; Ceará — typo 3, de 62$000 a 63$002; typo 5, de 58$000 a 59$000.

Fibra curta — Mattas — typo 3, de 52$000 a 53$000; typo 5, de 50$000 a 51$000 — Paulistas — typo 3, de 52$000 a 53$000; typo 5, de 50$000 a 51$000.

O movimento estatistico do dia 3 constaram de entradas de 508 fardos, sendo 128 do Maranhão, 210 do Rio Grande do Norte e 170 do Pará.

Sahiram 557 fardos e ficaram em stock 11.821 fardos.

PARA CAMBIO — moedas, cheques, letras de exportação; Titulos — no Rio, em S. Paulo, Santos e em Minas Geraes; Café, em geral e informações Financeiras e Estatisticas.
PROCURE "C. I. T. A."
RUA DA CANDELARIA, 78 — TEL.: 3-3861

Indicador Profissional

Dr. Alvaro Moutinho
Doenças dos rins, bexiga, prostata, etc. Cura rapida, sem dôr, da GONORRHE'A aguda ou chronica e suas complicações no homem e na mulher, prostatites, cistites, orchites, inflammações do utero, ovarios, etc. Tratamento pela electricidade, Diathermia. D'Arsonvalização. Ozonothermia. Estreitamento da Urethra. IMPOTENCIA.
11 ás 18 — Buenos Aires, 77-4º. Consultas a preços reduzidos: 18 ás 19.

Clinica Medico-cirurgica
DR. AMERICO CAPARICA
Consultorio: Rua Visconde do Rio Branco, 31 (sobrado) DIARIAMENTE DAS 3 A'S 5 HORAS. Telephone: 2-2949
Residencia — Rua Riachuelo, 56. Telephone: 2-7804

Advogado ROBERTO LYRA
PATROCINIO DE CAUSAS MEDIANTE CONTRATO.
Ed. "Jornal do Commercio", 1º S. 106 — 4-5982 — 16 ás 19.

HEMORRHOIDAS cura radical
sem dôr e sem operação. Doenças ano-rectaes. Vias urinarias.

Dr. Joaquim de Oliveira
Rua Visconde do Rio Branco, 31-1º andar (elevador) diariamente das 4 1|2 em deante. Tel. 2-2949.

Dr. Water B. Moreira
Molestias do utero, ovarios, partos e operações.
RES.: FERREIRA DE ANDRADE, 42 — Tel. 9-2460.
CONS.: ARCHIAS CORDEIRO. Numeros 198-sob.

Dr. Baptista de Paula
DENTISTA
Rua da Carioca, 64 andar.

Theodoro Arthou
ADVOGADO
Rosario, 102-1º — 3-3310

Clinica Veterinaria
Dr. W von FRETZ
Phr. Leme. Tels.: 7-2352 e 9-3874.

DR. MALTA DA COSTA
Analyses medicas e vaccinas autogenas — R. Ouvires, 5—5º andar — Fone: 2-3047.

DR. JORGE PEREIRA
Assistente do Serviço de Cirurgia geral do Hospital São Francisco de Assis — Cirurgião da Caixa da Light.
Cirurgia em geral gastro-enterologica. Cons.: Assembléa: 67, 2º — segundas quartas e sextas das 2 ás 4 horas — Teleph. 2-7539.

Dr. Oswaldo Barbosa
PROF. DE CLINICA MEDICA DA FACULDADE DE MEDICINA DO PARA'
Doenças do figado, estomago, pulmões e coração.
Installações completas de electricidade medica, raios X, alta frequencia, banhos hydro-electricos e de luz, raios, infra-vermelhos e ultra-violetas.
EXAMES DE LABORATORIO.
CONSULTORIO: 7 de Setembro 135 3º andar — 2-0598.
RESIDENCIA: Rua Paulino Fernandes, 82 — Botafogo, 6-2231.

Dr. Oliveira Botelho:
Tratamento pela vaccina do proprio sangue do doente — tuberculose, asthma, diabete, papo, certas cegueiras, molestias da pelle, etc. — 163, General Polydoro — 9 ás 11 — Tel.: 6-0575.

CASA DE SAUDE
DA ASSOCIAÇÃO DOS CONSTRUCTORES CIVIS
R. do Senado n. 213 — Tel. 2-0964
Director Dr. Julio Pinto Brandão.
Cirurgia em geral, especialmente cirurgia do ventre e vias urinarias, fracturas e apparelhos. Aberta á clinica de todos os senhores medicos.
RAIOS X
A CARGO DOS DRS.: VICTOR E PAULO CORTES.
PREÇOS MODICOS

Dr. Fernando Paulino
Cirurgia — Vias urinarias
Assembléa, 70-1º — Diariamente de 3 ás 5. — T. 2-5263. — Sanatorio S. Geraldo, 5 ás 7. — T. 6-0155.

DR. A. SATTAMINI ROOSENBOOM
Do serviço de cirurgia e vias urinarias do Hospital São Francisco de Assis — Urologista da Caixa da Light.
Resid.: — RUA COPACABANA, 106 — Telephone 7-3211.
Consultorio: ASSEMBLE'A, 67-2º. and. — Teleph. 2-7539 — 2 ás 4.

CASA DE SAUDE SÃO SEBASTIÃO
160 — RUA BENTO LISBOA — 160
Telephones: 5-4001 — 5-4002
DIARIAS DESDE 15$000
Situada no local mais aprazivel desta cidade. Aberta á clinica de todos os srs. medicos.
OPERAÇÕES E PARTOS
REGIMENS ALIMENTARES.
Duchas, Raio X
Medico: dr. Cincinato Simões Corrêa — Director: Luiz Simões Corrêa.

O. Goulart Monteiro
ADVOGADO
RUA QUITANDA, 59-3º—T. 4-1046.

CAFE'

O mercado de café disponivel não saiu hontem, de sua posição firme e desinteressada.

As ordens do exterior foram tão excassas que a maior parte da exportação cujos preços não foram mais renumeradas.

O disponivel do typo 7, continua na base de 11$600 por dez kilos de café.

No Centro de Commercio de Café, foram vendidos até ás 10 1|2 horas 1.199 saccas, e 2.213 saccas vendidas na parte da tarde, perfazendo um total do dia de 3.412 saccas.

O mercado a termo na funccionou.

Para diversos typos vigoraram os seguintes preços por dez kilos de café.

Typo 3	13$200
Typo 4	12$800
Typo 5	12$400
Typo 6	12$000
Typo 7	11$600
Typo 8	11$000

Pauta 27|2 a 5|3 1$160.
Imposto ouro (minas). 3$000.
Imposto ouro (E. Rio) 5$000.

ASSUCAR

Este mercado do disponivel nos trablahos de hontem transcorreu em ambiente firme, porém com os preços inalterados.

O mercado a termo não funccionou.

Para diversos typos vigoraram os seguintes preços por sacco de 60 kilos:

Branco crystal de 56$000 a 58$000; Crystal amarello, de 49$000 a 50$000; Mascavinhos, nominal; Mascavos 37$000 a 39$000.

O movimento estatistico do dia 3 constatou de entradas de 3.500 saccos, sendo 3.000 de Pernambuco, e 500 de Natal.

Sahiram 5.165 saccos, e ficaram em stock 164.418 ditos.

TITULOS

Na Bolsa de Fundos Publicos realizados hontem foram os seguintes:

APOLICES

84 — Uniformisados — 815$; 10 — Uniformisados, 816$000; 28 — Div. emissões nom. 816$; 8 — idem — 819$; 29 — idem 820$; 50 — Idem — 821$; 50 — Obrig do Thesouro 1932 1:000$; 77 — Obrig. Ferroviarias 1ª — 1:023$000; 37 — Obrig. Ferroviarias 3ª 1:020$; 65 Obrig de Minas 9º|º — 1:030$000; 24 — Obrig. de Minas (Cautella) — 1:025$000; 10 — Obrig. de Minas D. 9.625 port. 880$000; 2 — Est. do Rio 4º|º port. — 102$000; 7 — Municipaes 1931 port. — 167$000; 3 — Municipaes 1931 port. 168$000; 15 — Municipaes Dec. 1.535 port. 172$000.

ACÇÕES

14 — Banco do Brasil 383$; 27 — Banco dos Funccionarios 42$000.

Maritimas

A POSSE DA NOVA DIRECTORIA DA "AGELB"

Na séde social da Associação Geral dos Empregados do Lloyd Brasileiro, sita á rua do Ouvidor n. 28, realizou-se hontem, ás 20,30 horas, a posse da directoria eleita, que é composta dos srs. Homero Mesquita, presidente; commandante Carmo Coutinho, vice; Jayme Fernandes de Oliveira, 1º secretario; Jorge de Assis Rocha, 2º secretario e Antenor Azevedo Castro, thesoureiro.

O acto, que revestiu-se de solennidade, teve a presença de altas autoridades, grande numero de socios e convidados.

CHEGA HOJE O "TAUBATE'"

Procedente dos portos do sul, é esperado hoje pela manhã, o cargueiro "Taubaté", que ficará fundeado no ancoradouro dos navios mercantes.

A PARTIDA DO "POCONE'"

Sob o commando do capitão de longo curso Fortunato Airosa, deixa a Guanabara, ao meio dia, o paquete "Poconé", que se destina a Santos.

Nesse porto paulista, a nave do Lloyd receberá um grande carregamento de café e varios generos para Nova York, para onde partirá no proximo dia 17.

INSTALLADO UM POSTO ELEITORAL NA SE'DE DA FEDARAÇÃO DOS MARITIMOS

Na séde da Federação dos Maritimos, afim de facilitar e incrementar o alistamento eleitoral, foi installado hontem, um posto de emergencia de accordo com a faculdade concedida pelo ultimo decreto do Governo.

maior, melhor que a Hespanha
LOTERIA DA ALLEMANHA
a maior do mundo
Garantida, pelo Governo do Reich. Dá 80% em 348004 premios, só jogam 400 mil bilhetes, pelo systema de urnas e espheras. Extra-se desde 1792. Pagamentos no Exterior pelo Dec. 6723 de 21-4-932.
21 de abril, 6ª-feira, abril, 21
116.260.100 marcos ouro —
(600 mil contos)
Int. 2:000$; 1|2 1:100$; 1|4 550$; 1|8, 275$.
Preços do cambio do dia. Telegrammas, listas e pagamentos de qualquer premio no Brasil, pelo BANCO, dec. 6723 do Gov. do Reich. Banqueiros, industriaes e altas personalidades brasileiras já adquiriram bilhetes. Mande seu cheque e pedido ainda hoje a
F. R. FERREIRA
(banqueiro)
Rua Boa Vista, 18-3º andar — Fone: 2-4713 — S. PAULO — Bilhetes até o dia 21, ás 6 hs.

Que Deseja Lêr No Seu Jornal?
Commercio e Industria — Agricultura — Esportes — Sciencias e Artes?
SEJA qual fôr o assumpto que lhe interesse, V. S. o encontrará sempre no "O ESTADO DE S. PAULO", jornal completo e de grande circulação no Brasil. Possue um serviço directo de informações diarias e de suas succursaes no Rio e no Interior. Noticiario abundante e de interesse geral. Correspondencias telegraphicas do Brasil e do Exterior. Optima collaboração nacional e estrangeira. Feitura graphica attrahente. Rapido e pontual serviço de expedição para o Interior e de entrega aos assignantes da Capital.
Excellente supplemento semanal todo illustrado em rotogravura
Assignatura annual do "O ESTADO DE SÃO PAULO" 60$000
Para annuncios e assignaturas deste ou de qualquer outro jornal dirijam-se á
A ECLECTICA
RIO DE JANEIRO: Av. R. Branco, 137-1.º Telephs. 3-5206 e 3-1451
S. PAULO: R. 3 de Dezembro, 12 Telephs. 2-0370 e 2-2402

JUNTA COMMERCIAL

Sessão realizada em 2-3-933.

CONTRATADOS

Aurino dos Santos & Paula — Firma composta dos socios solidarios Antonio Aurino dos anlos e Francisco da Silva Paula, commercio de liquidos e comestiveis, á rua Barreto da Cunha, 72, com capital de 4:500$000, prazo indeterminado.

F. Costa & Irmão — Firma composta dos socios solidarios Francisco Costa e Sebastião Costa, commercio de botequim á rua Benedicto Ottoni, 54, com capital de 8:000$000, prazo indeterminado.

Soares & Percles — Firma composta dos socios solidarios Joaquim José Soares Filho e José Percles, commercio de officina de concertos de machinas, á rua da Conceição, 58, com capital de 5:000$000, prazo indeterminado.

José Ferreira & Cia. — Solidario José Ferreira e socia commanditaria, dona Stella Celestino Maciel, commercio de joias, á rua Luiz de Camões, 67 com capital de 50:000$000, prazo indeterminado.

J. Copello & Cia. — Solidarios Eduardo Augusto Bordallo e José Copello, commercio de seccos e molhados, á rua Bella Vista, 74, com capital de 10:000$, prazo indeterminado.

Leal & Almeida — Solidarios Miguel da Silva Leal e José Henrique de Andrade ommercio de liquidos e comestiveis, á rua Jucurutam, 205, com capital de 5:000$000, prazo indeterminado.

Manoel Felippe & Cia. — Solidarios Manoel Felippe Pereira Moraes e Januario Salustiano de Jesus, commercio de materiaes usados para construcções, á Avenida dos Democraticos 825, capital de 5:000$000, prazo indeterminado.

J. Alves & Estrella Ltda. — Solidarios José Augusto Alves e Joaquim Valente Estrella, commercio de padaria e confeitaria, á rua Cosme Velho, 106, com capital de 60:000$000, prazo indeterminado.

João Alexandre de Souza & Cia. — Solidarios João Alexandre de Souza e da commanditaria Elconice Machiori, fabrica de moveis, á rua Barão de S. Felix, 13, capital de 8:000$000, prazo indeterminado.

Sebastião da Silva & Cia. — Firma composta dos socios solidarios Sebastião da Silva e do socio de industria Scipião da Silva Carvalho, commercio de construcções, á Avenida Rio Branco, 90, capital de 20:000$000, prazo de um anno.

O. A. Moreira & Josy — Solidarios Johannes Josy e Clemente Armando Moreira, commercio de padaria e confeitaria, á rua Belisario Penna, 256, com capital de 60:000$000, prazo indeterminado.

Rodrigues & Campos — Solidarios Joaquim Alipio Rodrigues e Joaquim Pereira Campos, commercio de botequim, á praça das Nações, 96, capital de 20:000$, prazo indeterminado.

Rhum Demerara Ltda. — Solidarios Gunstavo Leite de Lucena, Felix Melvin Blotner e Manoel de Freitas Stanley Quintal, commercio de bebidas, á rua da Passagm, 224, com capital de 15:000$000, prazo de 10 annos.

Sá & Rega — Solidarios Alexandre Moreira Rega e Manoel Nogueira de Sá, commercio de pharmacia, á Praça Serzedello Corrêa, 20, capital de 20:000$, prazo indeterminado.

FIRMAS INDIVIDUAES

Albino Ferreira de Castro — Commercio de botequim, á rua Haddock Lobo, 57, com capital de 10:000$000.

J. R. Smith de Vasconcellos — Commercio de mercador de drogas, á rua Theophilo Ottoni, 68, com capital de 100:000$000.

A. S. Duarte — Commercio de café, consignações, á rua S. Bento, 13, 2º andar, com capital de 200:000$000.

ALTERAÇÕES

Freitas & Oliveira — E' admittido como socio o senhor José Marques Cruz, a firma social passa a ser Oliveira, Freitas & Cia.

Maia Moreira & Cia. — Alterando a clausula nona do seu contrato social.

Ramôa & Cia. — A firma social passa a ser Ramôa & Cia. Ltda.

Rodrigues & Campos — E' admittido como socio o senhor Antonio de Almeida, retira-se o senhor Joaquim Pereira Campos recebendo a importancia de .... 5:000$000 a firma social passa a Joaquim Rodrigues & Campos.

DISTRTATOS

José Ferreira & Cia. — Retiram-se os socios José Ferreira e Stella Celestino,, recebendo cada um a importancia de 2:700$000.

J. Massa & Cia. — Retiram-se os socios Joaquim Massa de Souza e D. Marietta Mendes Duarte,recebendo o primeiro a importancia de 5:568$000 e a segunda a importancia de ..... 8:100$940.

Satyro Ribeiro & Cia. — Pelo fallecimento do socio Satyro Ribeiro, recebendo os seus herdeiros a importancia de 17:633$000, ficando com o activo e passivo o socio Florentino Blanco na importancia de 17:733$000.

Pinho & Azevedo — Retira-se o socio Joaquim Rodrigues de Pinho, recebendo a importancia de 6:000$000, ficando com o activo e passivo o socio José da Costa Azevedo na importancia de 6:000$000.

Neviere & Cia. — Retiram-se os socios Guy Jayme Clement Neviere recebendo a importancia de 38:001$400 e Louis Henri Neviere recebendo a importancia de 17:155$500.

MOVIMENTO FORENSE

FALLENCIAS DECRETADAS

J. Evandro Lopes — O juiz da Segunda Vara Civel, attendendo á confissão de insolvencia, tomada por termo, decretou a fallencia de J. Evandro Lopes, estabelecido ás ruas Gonçalves Dias (Casa Manchester) e Uruguayana 8. O termo legal foi fixado a 21 de janeiro; marcado o prazo de 20 dias para habilitações de creditos; designado o dia 11 de maio para a assembléa de credores; e nomeados syndicos Arp & Cia. O Passivo apresentado é de .... 533:541$400.

M. Souza & Silva — O titular da Terceira Vara Civel, attendendo ao requerimento de Pires Coelho & Cia., credores por duplicatas de 3:035$300 decretou a fallencia de M. Souza & Silva, estabelecidos á rua Dr. Furquim Werneck 26. O termo legal foi fixado a 13 de janeiro, marcado o prazo de 20 dias para habilitações de creditos e designado o dia 15 de maio para a assembléa de credores.

M. Fernandes — Attendendo ao requerimento de Moreira Fernandes & Cia., credores por duplicatas de 893$000, o juiz da 3ª Vara Civel decretou a fallencia de M. Fernandes, estabelecido com armazem de seccos e molhados á estrada Monsenhor Felix, 497. O termo legal foi fixado a 11 de janeiro; marcado o prazo de 20 dias para habilitações de creditos; e designado o dia 15 de maio para a assembléa de credores.

FALLENCIAS REQUERIDAS

F. Sala & Cia. — No juizo da 6ª Vara Civel, o liquidatario da massa fallida de Flavio Pace, requereu a decretação da fallencia de F. Sala & Cia., estabelecidos á rua Carlos de Carvalho 53, em successão a Felix Sala.

R. A. Schmidt Ltda. — Perante o titular da 3ª Vara Civel, a S. A., para a venda no Brasil dos productos "Michelin" requereu a decretação da fallencia de R. A. Schmidt Ltda., estabelecidos á rua do Riachuelo 187|189.

PRIMEIRA VARA

T. F. Bastos — Incluidos os creditos não impugnados.

J. Khattar & Cia. — Autorizado o levantamento na Caixa Economica, requerido pelo liquidatario.

G. de Lima & Cia. — Aguarde-se o julgamento dos creditos para ser designado o dia para a assembléa.

A. Souza Carvalho — Aguarde-se o julgamento dos creditos para ser designado o dia da assembléa.

Luiz Pustilnic — Em prova a reivindicação de Julio Motta & Cia.

O. Ribeiro Silva — Julgada procedente a reivindicação da S. A. Casa Pratt.

Pontes & Irmão — Ao curador a prestação de contas do ex-syndico Aristides Nunes da Costa.

SEGUNDA VARA

F. Miguel & Cia. — Designado o dia 20 do corrente para a assembléa de credores, devendo o syndico providenciar para a realização da mesma, naquella data, sob pena de destituição.

J. Ferreira Maia — Julgados improcedentes os embargos de terceiros, oppostos por Gonçalves Dias & Delgado.

A. Pereira & Cardoso — Julgada procedente a reivindicação de Smith Ribeiro & Cia.

João Miguel & Irmão — Ao curador as reivindicações de Ernesto Bucenbacher e A. Ganaghi & Cia.; informe o syndico nas de Santos Carneiro & Cia., L. Apelian & Cia., Jacques Jessouroun e Ildefonso Mourão & Cia., devendo o fallido tambem informar nas duas ultimas.

TERCEIRA VARA

Crush do Brasil S. A. — Convertido em diligencia ao julgamento do credito retardatario da Cia. Fiduciaria Brasileira.

Antonio Januario Moreira — Nomeado syndico Michel Jorge.

QUINTA VARA

Banco Popular do Brasil — Proceda o perito á verificação ordenada pelo curador, isto é, se o requerente é accionista do requerido.

Costa Braga & Cia. — Sellados e preparados á conclusão os autos da reivindicação de José Christino da Silva e outros..

Aristides & Dias — Nomeado commissario, em substituição, Manoel Felippe Cruz.

Titulos levados a Protesto

Primeiro Cartorio

Port., R. Tannuro; Devd., Felippe Antonio — Duplicata de 2:719$900.

Port., Banco Hollandez; Aval. Julio Tendler e Izi Sapopnipor, Bernardo Catz, Felippe Nalberger, Isaac Klein, Paschoal Pasky, Jayme Foimboim e Marcus Rontman — Prom. 1:000$000.

Port., Banco Com. e Ind. de Minas Geraes; Emit., José Coutinho; Aval., Honorino Carlos de Azeredo Coutinho — Promissoria 1:000$000.

Titulos protestados

Em 28 de fevereiro de 1933

PRIMEIRO CARTORIO

Port. — Theodor Wille & Cia.; Devd. — Martins & Borges; Aval. — J. Martnis Gonçalves — Duplicata — 237$940.

Port. — Cunha Pinho & Cia.; Devd. — M. Santos — Duplicata — 607$000.

Port. — Antonio da Costa; Emit. — Francisco Ferreira de Campos Junior; Aval. — Adelaide de Macedo Campos; Aval. — José de Rezende Silva — Promissoria — 2:842$.

Port. — Antonio da Costa; Emit. — Francisco Ferreira Campos Junior; Aval — Emilia de Macedo Campos; Aval. — José de Rezende Silva; Aval. — Adelaide de Macedo Campos — Prom. — 2:200$.

Port. — Antonio da Costa; Emit. — Francisco Ferreira Campos Junior; Aval. — Emilia de Macedo Campos; Aval. — Luiza de Macedo Campos; Aval. — Adelaide de Macedo Campos; Aval. — José de Rezende Silva — Prom. — 3:500$.

Port. — Banco Hespanhol do Brasil; Devd. — Manoel Alonso — Duplicata — 444$500.

SEGUNDO CARTORIO

Port. Paredes & Costa; Dev. — Octaviano da Costa Nogueira — Duplicatas de 2:600$ e outra de 2:396$600.

Port. — Lopes, Souza & Cia.; Emit. — José Costa — Promissoria — 500$.

Port. — Hildebrando de Assis Pinto; Emit. — P. Antunes & Cia.; Aval. — João Pedro Antunes — Promissoria ...... 7:400$.

Port. — Duarte, Ferreira & Cia.; Devd. — J. Fontoura; Aval. — José Affonso — Duplicata — 218$.

Port. — Duarte, Ferreira & Cia.; Devd. — João Pereira Borges — Duplicata — 363$600.

TERCEIRO CARTORIO

Port. — Fernandes Macedo & Cia.; Devd. — Nilo Figueiredo — Duplicata — 350$.

Port. — Silva Pedrosa & Cia.; Devd. — Adelino Ferreira — Duplicatas de 314$920, saldo de 64$000 e saldo de 195$300.

Port. — Banco Ultramarino; Devd. — José Gonçalves — Duplicata — 464$100.

1º Cartorio, dia 28-2-33

Chucri (com.), duplicata réis 589$500.

José de Freitas Magnani (acc), letra 2:000$000.

3º Cartorio, dia 28-2-33

Salverio José Scavone (acc.), duplicata 165$000.

Adelardo Soares de Souza (acc.), letra 523$000.

Evaristo Milek (acc.), letra 2:754$000.

José Lemos Barros (acc.), letra 250$000.

J. Simões Junior (acc.), letra 1:100$000.

B. Carvalho (acc.), duplicata 86$500.

Miguel João Aidar & Cia. (emits.), promissoria de réis 165:854$900.

4º Cartorio, dia 28-2-33

José Ferreira Villela de Andrade (emit), promissoria de réis 1:500$000.

Jorge Ferreira V. Andrade (aval).

Leonardo Garofalo (val.).

Teixeira Barros & Cia. (acc) letra 6:500$000.

FALLENCIAS NO INTERIOR DE SÃO PAULO

Pereira Ribeiro & Cia. — Foi decretada, por sentença de 24 de fevereiro e a contar 40 dias anteriores ao protesto de fls., a fallencia de Pereira Ribeiro & Cia., estabelecidos em Campinas, á rua de Agosto, 111, com moveis, ferragens, seccos e molhados. Foram nomeados syndicos Rossi & Borghi, marcado o praso de 15 dias para habilitações de creditos e designado o dia 25 de abril para se realizar a assembléa de credores.

José de Oliveira Garcia — Avaré — Foi requerida por esta firma a sua rehabilitação, visto ter obtido quitação geral de todos os seus credores, tendo o juiz marcado o praso de 30 dias aos interessados requererem o que fôr a bem de seus direitos.

FALLENCIAS E CONCORDATAS EM S. PAULO

FALLENCIA J. SOARES

Por sentença de hontem, o M. Juiz de Direito da 8ª Vara Civel, foi decretada a fallencia de J. Soares, commerciante estabelecido nesta Capital, á rua Rio Bonito n. 62, com fabrica de balas "Royal". Foi nomeada syndica a S. A. I. R. F. Matarazzo, marcado o praso de 20 dias para habilitações de creditos e designado o dia 1º de junho, p. f., ás 13 horas, para se realizar a assembléa de credores.

O feito se processa pelo cartorio do 15º Officio.

FALLENCIA RENATO DAULISIO

Por sentença de hontem, foi decretada a fallencia de Renato Daulisio, commerciante, estabelecido nesta capital, com "Bazar Santa Therezinha", situado á rua Liberdade n. 296.

Foram nomeados syndicos os credores Loureiro Costa & Cia., marcado o prazo de 20 dias para habilitações de creditos e designado o dia 27 de abril, pf., ás 14 horas, para se realizar a assembléa de credores.

O feito se processa pelo cartorio do 12º Officio.

FALLENCIA HERCULANO DE GO'ES

Foram julgados todos os creditos habilitados que não soffreram impugnação.

O feito se processa pelo cartorio do 1º Officio.

FALLENCIA ALTINO NETTO

Deverá realizar-se hoje, ás 14 horas, a assembléa de credores na fallencia supra.

O feito se processa pelo cartorio do 3º Officio.

FALLENCIA DOMINGOS BRANCA

Termina amanhã o prazo para habilitações de creditos na fallencia supra, devendo as declarações serem entregues em duas vias no cartorio do 8º Officio.

Dr. Newton Motta
Medico
(Do Hospital S. Francisco e Beneficencia Hespanhola)
MOLESTIAS DAS SENHORAS — CIRURGIA — PARTOS
Consultorio: R. Leopoldina Rego, 32 (sob.)-Ramos — De 5 ás 7
Residencia: R. Professor Gabizo 198 — Tel. 8-2648

Dr. Brandino Corrêa
Molestias do apparelho Genito-Urinario no homem ou na mulher — OPERAÇÕES — Utero ovarios prostata rins bexiga etc. Cura rapida por processo moderno sem dôr da
GONORRHE'A
e suas complicações — Prostatites orchites cystites, estreitamentos etc. Diathermia. Darsonvalização. — R. Republica do Peru' n. 23, sob das 7 ás 8 1|2 e das 14 ás 18 horas. Domingos e feriados das 7 ás 9 horas

Uma semana inteira de gargalhadas...

Poucas vezes o nosso publico terá experimentado por um espectaculo de palco curiosidade identica á que está demonstrando pelas proximas exhibições da "troupe" de Palitos.

O grande comico, cuja fama tornou-se internacional, acava de reunir e seleccionar elementos brilhantissimos do nosso theatro numa companhia cuja finalidade suprema é a de provocar hilaridade.

Basta attentar nos nomes de que se compõe o elenco organizado para que verifiquemos a infabilidade do exito da "troupe". E não resta duvida que ella vae ferir em cheio a sua finalidade de fazer rir.

Vejamos os valores comicos que serão usados nas diversas finalidades de facções da companhia. Fixemos, em primeiro logar, a sua figura principal ou seja o comico formidavel que é Palitos. Elle se vae conduzir de tal fórma que poderiamos chamal-o de Maurice Chevalier traduzido para o brasileiro.

O "it" de Palitos é um facto reconhecido. Elle exerce verdadeira fascinação sobre a imaginação da platéa. E a prova está em que basta o seu apparecimento, mesmo sem gesticulação, para que todos os labios se entreabam num sorriso irreprimivel. Os recursos de que elle lança mão impressionam pela variedade.

Está sempre mostrando faces novas da sua personalidade. Reapparecendo ao nosso publico, segunda-feira, com a sua "troupe" elle promette milagres de humorismo. Assim é que, entre outras coisas, interpretará, com voz comica, os mais sérios exitos musicaes do momento. Só com esse numero arrancará, sem duvida, gargalhadas estrondosas da platéa.

A "troupe" de Palitos tem, independente do comico incomparavel, elementos outros de grande e incontestavel efficiencia. E' o caso, por exemplo, de Ottilia Amorim que participa do elenco. Não será preciso, por certo, enaltecer aqui as qualidades excepcionaes da formosa actriz brasileira. Ottilia Amorim é um nome consagrado em todo o Brasil e dispensa, assim, qualquer louvor das nossas palavras.

Reapparecendo na "troupe" de Palitos, seria injusto alimentar a minima duvida acerca do exito e do fulgor da sua acção. Zaira Cavalcanti é outro vulto brilhantissimo do elenco.

Pleno de "it", sabendo, como poucos, empolgar uma platéa, o successo da parte que lhe caberá nas apresentações da companhia é infallivel. Cumpre-nos fazer referencias ainda a mais dois outros nomes de projecção, extraordinaria também.

São elles: Pedro Dias e Vicente Marchelli. Um e outro já se impuzeram, de modo definitivo, na estima da platéa carioca graças ás actuações magistraes que vêm desenvolvendo na scena brasileira.

Com os elementos de que dispõe, a "troupe" de Palitos destina-se a um exito integral. Ella se propõe, acima de tudo, como accentuamos, a fazer rir. Mas não se resumem a isso apenas os seus objectivos. Além da parte humoristica, teremos uma para dansa e outra para canto. Trata-se, assim, de espectaculos para a delicia de todas as sensibilidades.

A adoravel companhia, apparecerá ao nosso publico, a partir de segunda-feira no palco do Eldorado.

(Especial para o DIARIO CARIOCA).

A Posse do Novo Prefeito de Belem

BELÉM, 4 (A. B.) — Realizou-se hontem a ceremonia da posse, em caracter effectivo, do sr. Abelardo Condurú, na prefeitura desta capital.

Aquelle senhor vinha exercendo, desde muito, o cargo de secretario do prefeito, tendo varias vezes assumido o exercicio da prefeitura em caracter interino.

A nomeação do sr. Abelardo Condurú tem sido muito applaudida, pois o novo governador da cidade gosa de dilatado circulo de amizade e e grande influencia no seio de todas as classes sociaes de Belém.

Ao convidal-o para occupar effectivamente aquelle cargo o major Magalhães Barata, interventor federal fez as seguintes declarações ao "Estado do Pará":

"— Conheço-o de 1930 para cá e isso foi bastante para que eu não hesitasse no convite feito espontaneamente. Nosso trabalho não tem soffrido interrupção. Conto que ambos, perfeitamente accordes, chegaremos ao fim dos nossos compromissos."

O "habeas-corpus" foi julgado improcedente

Pelo juiz da 7ª Vara Criminal, foi hontem julgado improcedente o habeas-corpus impetrado a favor Alberto Rodrigues, que allegava constrangimento illegal por parte do Juizo da 7ª Pretoria Criminal.

Foram denunciados

Na 7ª Vara Criminal, foi hontem denunciado, Adolpho de Oliveira Junior, que em 4 de julho do anno passado, seduziu uma menor, sob promessa de casamento.

— Na 8ª Vara Criminal, accusado de igual delicto, praticado em 20 de março do anno passado, foi denunciado Virgilio Manoel Sagaz.

Crime Monstruoso

MATOU A NOIVA PORQUE ELLA ERA HONESTA

BELLO HORIZONTE, 4 — (União) — A Chefatura de Policia recommendou providencias especiaes para o esclarecimento do crime que é attribuido ao sargento Jonas Baptista dos Santos, commandante do Destacamento de Sabará, o qual, dando expansão aos seus baixos sentimentos, teria por haver encontrado resistencia por parte de sua noiva, Judith Ferreira da Silva, de 15 annos incompletos, a quem tentava violentar, contra ella desfechado, por duas vezes, o seu revóolver, ferindo-a por assim dize rmortalmente.

Morreu Depois de Uma Limonada Purgativa

A POLICIA VAE FAZER EXAMES DAS VISCERAS, POR SUSPEITA DE CRIME

CURITYBA, 4 — (União) — A policia está deante de um caso difficil de esclarecer. Depois de ingerir uma limonada purgativa, a sra. Maria Gonçalves Pereira, que vivia, ha muitos annos com um alto funccionario da Municipalidade, falleceu, deixando quatro filhos, de 1, 4, 6 e 8 annos.

O mais velho, que é uma interessante menina, contou que "papae" trouxera na vespera um remedio e deixou na mesa do quarto que mamãe e os seus irmãozinhos tomassem. Depois de muito amargo e só mamãe e o meu irmãozinho mais novo suportaram. Mamãe morreu e meu irmãozinho está tambem morrendo".

A policia vae mandar proceder ao exame das visceras, para apurar convenientemente a causa da morte.

AOS DIRECTORES DE COLLEGIOS

Academico de medicina, com solido conhecimento de diversas materias, offerece-se para leccionar. Carta para R. Moreira, na "gerencia" deste jornal.

ACADEMIA DE COMMERCIO

Fundada em 1902. Officialisada. Fiscalisada

DECANA DO ENSINO SUPERIOR DO COMMERCIO. — Aulas diurnas e nocturnas para ambos os sexos. — Exames de admissão (Janeiro) Matricula (Fevereiro). — FACULDADE DE SCIENCIAS POLITICAS E ECONOMICAS. — (Curso Superior)

Peçam prospectos - PRAÇA 15 DE NOVEMBRO - Tel.: 4-5373

O PROF. MOURA LACERDA

Conforme seus avisos e manifestos anteriores sobre suas demonstradas criações de AUTOCURA e de PYROTHERAPIA BRASILEIRAS confirmadas victoriosamente em 18 annos de clinica natural ininterrupta, na cura de todas as enfermidades chronicas — até hoje, erradamente tidas e havidas por incuraveis — no Brasil e em varios paizes da America, avisa as pessoas interessadas, já desenganadas de outros systemas que attenderá unicamente na séde da AUTOCURA, até 18 do corrente, das 13 ás 16 horas em Nictheroy, r. Gavião Peixoto, 377, para consultas, visitas e tratamentos completos. Phone: 3148. O grande livro da AUTOCURA, 10$, tambem por cartas com symptomas bem declarados. Consultas, 10$. Depois desta data, sómente em São Paulo, no proprio Fillial, r. Paraizo 11ª, sob.

O "Diario Carioca" em Nictheroy

No Governo do Estado

O SECRETARIO DA INTERVENTORIA PEDIU EXONERAÇÃO

Em longa carta enviada ao commandante Ary Parreiras o dr. Antonio Antunes de Figueiredo, director da Instrucção Publica do Estado do Rio actualmente exercendo o cargo de secretario da interventoria solicitou a exoneração do referido cargo.

O gesto daquelle cavalheiro segundo pessoa que convive no palacio do Ingá fóra motivada por grave desintelligencia havida com o dr. Stanley Gomes actual secretario do Interior e Justiça.

No Juizo Civel

O dr. Oldemar Pacheco, juiz da 1ª Vara Civel, por acto, hontem assignado, julgou procedentes, na fallecia de José Cruz, os seguintes creditos que não foram impugnados:

Felippe José Elias, pela quantia de 2:000$000; Companhia Prada S. A., pela quantia de 1:213$500; S. A. Etablissements Americans Gatry,, pela quantia de 3:179$400; E. Montês & C., pela quantia de 672$000; Joaquim Irmãos & C., pela quantia de réis 1:324$600; Miguel R. Dadony & C., pela quantia de 7:231$200; Soares, Pereira & C., pela quantia de réis 2;868$280; Moreno Castro & C., pela quantia de 3:895$500 L. Appellan & C., pela quantia de 3:055$400; Alfredo Santos & C., pela quantia de 2:559$600; Leopold Schma & Irmãos, pela quantia de 1:226$100; Carvalho & C., pela quantia de 9:454$690, Santos, Carneiro & C., pela quantia de 1:372$010; C. Furst & C., pela quantia de 520$; Fenad Geamal & C., pela quantia de 4:216$500; Custodio Fernandes & C., pela quantia de 4:054$000 Ferreira Balthazar & C., pela quantia de 6:461$380, e Almeida Moreira & C., pela quantia de 489$000.

Aquelle magistrado, proferiu ainda na fallencia de Laurindo de Azevedo Drummond, o despacho seguinte:

"Cumpra-se a primeira parte do despacho de fls. 115, devendo o escrivão, dentro de 24 horas, intimar a fallida e o liquidatario, para dizerem sobre a conta, no prazo de 48 8 horas, sob as penas da lei.

Na Inspectoria de Rendas

O inspector das Rendas do Estado do Rio, no requerimento de Leon Israel & Cia. S. A., exarou o seguinte despacho:

"Restitua-se a quantia de 200$000 que foi paga á maior, entretanto, recommendo que não mais sejam aceitas guias erradas, devendo-se cumprir sempre o que estatue o artigo 65, n. 3, do decreto numero 2.041, de 23 de julho de 1924 que manda impugnar e devolver á parte interessada, para novo processo, as guias que não estejam certas".

NOTICIARIO

UM MAGISTRADO EM FE'RIAS

Ao bacharel Ary Cesar Sucena, promotor publico da comarca de Itaborahy, foram, pelo procurador geral do Estado, concedidos trinta dias de férias a contar de 6 do corrente.

AGGREDIDO A FACA

No Serviço de Prompto Soccorro, foi medicada hontem, á tarde, Ignez Conceição, de 55 annos, solteira e residente no morro da Bôa Vista.

A victima apresentava ferida incisa na região palmar da mão direita.

Segundo declarou naquelle estabelecimento, fôra victima de aggressão a faca, levada a effeito por seu amante e na propria residencia.

A policia não tomou conhecimento do facto.

NUM ACCIDENTE, SAIRAM FERIDOS QUATRO TRABALHADORES

Na tarde de hontem, descia a rua São Januario um caminhão, levando como passageiros varios trabalhadores que regressavam do serviço.

A determinada altura da citada via publica, um vergalhão de ferro, tambem denominado "agulha" e cuja utilidade é firmar a "corrosserie", saiu, occasionando o desequilibrio da mesma e a consequente quéda dos seus passageiros, que em virtude do tombo sairam feridos, sendo medicados no Prompto Soccorro.

As victimas são as seguintes:

— Irio Fernandes, de 39 annos, solteiro e morador á Alameda São Boaventura numero 608, com contusão thoraxica;

— Francisco Carneiro, de 24 annos, solteiro e residente á rua Teixeira de Freitas numero 401, com escoriações da face antero-externa da perna direita;

— Sebastião de Souza, de 48 annos, casado, morador á rua Benjamin Constant n. 44, nas Neves, com escoriações dos musculos inferiores da perna esquerda; e,

— Durvalino Coelho, de 23 annos, solteiro e domiciliado á estrada do Baldeador sem numero, com escoriações da perna direita.

A policia local, não teve conhecimento do facto.

PROVIDENCIAS DO JUIZ OLDEMAR PACHECO, REFERENTES AO ALISTAMENTO ELEITORAL

Varias reclamações attendidas

A proposito de numerosas reclamações que têm chegado ao seu conhecimento referente ao retardamento, por parte de varios tabelliães, no tocante ao reconhecimento das respectivas firmas nos papeis eleitoraes aquelle magistrado, achando-as justas fez expedir, hontem, aos tabelliães da cidade, a seguinte circular:

"Juizo de Direito da 1ª Vara da Comarca de Nictheroy e Eleitoral da 1ª Zona — Em 3 de março de 1933. — Determino aos tabelliães deste municipio que, dentro do prazo de 3 dias, a contar do dia do recebimento, restituam aos interessados os requerimentos e documentos eleitoraes que lhe sejam entregues para reconhecimento das respectivas firmas, dando aos mesmos interessados declaração do dia em que, em cartorio, ficam taes papeis, sob pena de suspensão. O que cumpram. — O juiz de direito da 1ª Vara e Eleitoral da 1ª Zona. — (a.) Oldemar de Sá Pacheco."

Attendendo ao pedido que lhe foi endereçado pelo capitão Alfredo Bernardo Colonia, director da Repartição do Armamento da Marinha, afim de que, fosse, naquelle estabelecimento realizada a inscripção dos operarios da Marinha, o juiz designou o dia 7, ás 15 horas, afim de ser esse serviço realizado, tendo para tal enviado áquela autoridade o seguinte officio:

"Juiz de Direito da 1ª Zona Eleitoral do Estado do Rio de Janeiro. — Em 4 de março de 1933 — Exmo. sr. capitão de mar e guerra Alfredo B. Colonia. DD. director do Armamento da Marinha. — Attendendo ao pedido de V. Ex. constante do officio n. 230. de 2 do corrente mez, tenho a honra de communicar a V. Ex. que, no dia 7 do corrente, ás 15 horas, comparecerei nessa repartição, com o escrivão e o identificador, para que se proceda a inscripção dos operarios e funccionarios, cujos nomes me foram enviados por V. Ex. Solicito a V. Ex. a fineza de providenciar no sentido de estarem presentes, no dia e hora referidos, os ditos operarios, afim de ser facilitado o serviço determinado. Saudações. — O juiz da 1ª Zona — (a.) Oldemar de Sá Pacheco."

COLLEGIO BRASIL NICTHEROY

* * *

Exames de admissão

Resultado dos alumnos approvados no exame de admissão, á 1ª série do Curso Secundario:

Adail Oliveira, com média 57 — Adelino Albano da Silva, 65 — Alfredo Martins Tavares, 72 — Almir Monteiro da Silva, 53 — Alzemir Garcia Morse, 64 — Amancio Gonçalves, 58 — Antonio Holge, 58 — Antonio Raposo, 71 — Aretuza Duque Estrada Figueiredo, 73 — Arlete Pereira Martins, 72 — Armando Mascarenhas Durval, 98 — Ary de Araujo Figueiredo, 65 — Arthur Pinto Miranda. 76 — Aquelino Felix, 50 — Augusto F. Rocha Filho, 51 — Avani Maia Dantas, 67 — Adhemar Mendes da Costa, 63 — Alberto P. Christovão Werneck, 79 — Alfredo do Couto, 86 — Alice de Souza Lima, 96 — Anagir Muniz de Souza, 59 — Appolo de Souza Cabral, 86 — Armando Cavalcanti Logúlo, 70 — Augusto Maria Dantas, 74 — Bolivar Vieira Baptista, 62 — Braulio Soares Coutinho, 56 — Calogeras Saraiva de Andrade, 69 — Caritas Nogueira Fontes, 54 — Carlos Jardim Fernandes, 80 — Carmelita Pinto Ribeiro, 50 — Celso Guimarães Peixoto, 91 — Carlos Alfredo de A. Couto, 94 — Carlos Carvalho de Oliveira, 59 — Cid de Queiroz Fortuna, 50 — Ciraldo Pereira Bastos, 96 — Cirano Gianni, 77 — Claudio de Carvalho, 74 — Cléa Monnerat Vieira, 50 — Corazita Othon, 75 — Christiano Rodrigues Fernandes, 62 — Darcy Souza Pestre, 94 — Darli Alves Branco, 58 — Elio Eyer, 86 — Emir Coelho, 73 — Esio Corrêa dos Santos, 63 — Edmar da Costa Couto, 63 — Edilson Maese Neves, 89 — Elmo de Figueirôa Silvado, 75 — Ena Uhl de Souza, 80 — Fani Yusin, 66 — Fernando Othon, 50 — Francisco dos Santos da Silva Junior, 50 — Francisco Soares Netto, 55 — Francisco Vicente da Cruz, 62 — Fernando Barbosa Santa Rita, 90 — Gentil Campos de Oliveira, 85 — Geni Uébe, 59 — Geraldo Mello Cunha, 76 — Geraldo Francisco de Barros, 55 — Guilherme Omrod, 63 — Guilherme Carlos da C. Teixeira, 86 — Guiomarino de Sá, 50 — Haroldo Reis, 50 — Haydée de Magalhães Seabra, 66 — Henri Pestre, 64 — Herbert Antunes Guimarães, 84 — Hugo Chaves da Cruz Franco, 58 — Hugo Siqueira Vianna, 54 — Helio Accyoli Pastor, 67 — Helio Arantes Carauta, 50 — Helio Xavier da Motta, 67 — Helio Picotis da Cunha, 76, Ibrahim Nunes Ramos, 76 — Ida Pecly, 95 — Israel de Barros Corrêa, 66 — Ivo Quaresma de Moura, 58 — Yvonne Deriquehen, 75 — Isabel Fernandes, 68.

Na proxima vez publicaremos as notas dos restantes 190 candidatos approvados.

Continuam abertas as matriculas em todos os cursos.

Resultado dos exames de admissão para o anno lectivo de 1933:

Adahil Oliveira, approvado com média 57 — Adelino Albano da Silva, 65 — Alfredo Martins Tavares, 72 — Almir Monteiro da Silva, 53 — Alzemir G. Morse, 64 — Amancio Gonçalves, 58 — Antonio Holge, 58 — Antonio Raposo, 71 — Arethuza Duque Estrada Figueiredo, 73 — Arlete P. Martins, 72 — Armando M. Duval, 98 — Ary de A. Figueiredo, 65 — Arthur P. Miranda, 76 — Aquilino Felix, 50 — Augusto F. Rocha Filho, 51 — Avanir M. Danta, 67 — Adhemar M. da Costa, 63 — Alberto C. Werneck, 79 — Alfredo do Couto, 86 — Alice de S. Lima, 96 — Anagir M. de Souza, 59 — Apolo de S. Cabral, 86 — Armando C. Logulo, 70 — Augusta M. Dantas, 74 — Bolivar Vieira Baptista, 62 — Braulio S. Coutinho, 56 — Calogeras S. de Andrade, 69 — Caritas N. Fontes, 54 — Carlos J. Fernandes, 80 — Carmelita P. Ribeiro, 50 — Celso Guimarães Peixoto, 91 — Carlos Alfredo A. Couto, 94 — Carlos C. de Oliveira, 50 — Cid de G. Fortuna, 50 — Ciraldo P. Bastos, 96 — Cirano Gianni, 77 — Claudio de Carvalho, 74 — Cléa Monnerat Vieira, 50 — Corazita Otton, 75 — Christiano R. Fernandes, 62 — Darcy Souza Pasre, 94 — Darly A. Branco, 58 — Elio Eyer, 86 — Emir Coelho, 75 — Esio C. dos Santos, 63 — Edmor da Costa Couto, 63—Edilson M. Neves, 89 — Elmo de F. Silvado, 75 — Ena Uhl de Souza, 80 — Fanir Yusin, 66 — Fernanda Otton, 50 — Francisco S. da Silva Junior, 50 — Francisco S. Netto, 55 — Francisco V. Cruz, 62 — Fernando B. Santa Rita, 90 — Gentil Campos de Oliveira, 85 — Geni Uébe, 59 — Geraldo de M. Cunha, 76 — Geraldo F. de Barros, 55 — Guilherme Omrod, 63 — Guilherme C. Teixeira, 86 — Guiomarino de Sá, 50.

EXAME DE HABILITAÇÃO

Até o dia 15 do corrente estão abertas as inscripções para 2ª época dos exames de habilitação para os candidatos que não alcançaram médias em 1ª época.

CURSOS DIVERSOS

Continuam abertas as matriculas para os cursos: Infantil, Primario, Admissão e Secundario, até o dia 15 do corrente.

Inaugurado, em Caxias, o 2.° Congresso de Viticultura e Enologia

PORTO ALEGRE, 4 (A. B.) — Realizou-se na cidade de Caxias, conforme vinha sendo annunciado, a inauguração do Segundo Congresso de Viticultura e Enologia.

E' innegavel a importancia que o certame representa como incentivo ao desenvolvimento da cultura da videira e da industria vinicola rio-grandense.

Com elle aproveitará a economia particular e publica.

Logo após o inicio dos trabalhos do Congresso foi transmittido ao general Flores da Cunha o seguinte teelgramma:

"General Flores da Cunha — Porto Alegre — No acto de installação dos trabalhos, do 2° Congresso de Viticultura e Enologia, manifestando ao eminente patrono os nossos profundos agredecimentos pela inexcedivel cooperação do honrado governo de vossencia. Respeitosas saudações. — Felix de Abreu Silva, presidente do Congresso; Celeste Gobato, presidente da commissão."

Partiram, hontem, em trem especial, varios officiaes designados para servirem em Matto Grosso

Partiu hontem, em trem especial, ás 20 1|2 horas para São Paulo, de onde se transportará, por via aérea, para a cidade de Campo Grande, séde do commando da Circumscripção de Matto Grosso, o coronel Newton de Andrade Cavalcanti, que vae assumir aquelle commando.

Juntamente com o coronel Newton Cavalcanti, seguem o tenente-coronel Mario Xavier, chefe de seu estado maior; major Guilherme Paráense, do 18° B. C.; tenente Levy, seu ajudante de ordens, e muitos outros officiaes recentemente designados para servir naquella circumscripção.

Só para homens

Sapatos de chromo a ponto de pneu, durabilidade garantida no minimo por 6 mezes a 15$. SENADOR POMPEU, 151. Pedidos, pelo Correio, a Izabel Soler, mais 2$500.

Actos do Chefe do Governo Provisorio

O chefe do Governo Provisorio assignou os seguintes decretos:

Na pasta da Justiça:

Transferindo, a pedido, o director de secção da Secretaria de Estado da Justiça, dr. Luiz Augusto Drummond Alves, da 2ª secção da Directoria de Contabilidade para a 2ª secção da Directoria do Interior da referida Secretaria.

Declarando sem effeito o acto pelo qual foi nomeado o auxiliar de escripta em disponibilidade da Central do Brasil, Pedro Araujo Padilha para auxiliar da Secretaria do Tribunal Regional Eleitoral de Pernambuco, visto ter sido aposentado.

Nomeando: o escrevente em disponibilidade da Central do Brasil, Mario Torreño Coelho para auxiliar da Secretaria do Tribunal Eleitoral do Paraná; e o escrevente em disponibilidade da referida via-ferrea, Raul Campos para auxiliar da Secretaria do Tribunal Eleitoral de Pernambuco.

Na pasta da Marinha:

Nomeando Ary da Silveira Pinto e Manoel Martins de Menezes para remadores das embarcações do Deposito Naval do Rio de Janeiro.

Na pasta da Viação:

Readmittindo o engenheiro José Assumpção Viriato de Araujo, no cargo de auxiliar do movimento da Central do Brasil, do qual foi demittido por decreto de 14 de agosto de 1931, para o fim de pol-o em disponibilidade, a partir da presente data; bem como o engenheiro João Maria Broxado Filho, no cargo de auxiliar technico da segunda divisão, tambem demittido naquella data, ficando em disponibilidade como o primeiro.

Abrindo o credito especial de 16.408:786$582, para occorrer ao resgate da Estrada de Ferro Guarahym a Itaquy, e liquidação integral de quaesquer outras obrigações por ventura decorrentes dos contratos relativos a essa via ferrea e á de Itaquy á São Borja, nos termos do art. 1 a 3, do decreto n. 21.185, de 21 de março de 1932.

Nomeando o auxiliar technico da Central do Brasil, engenheiro Caio Pompeu de Souza Brasil, interinamente, para o cargo de sub-inspector da terceira divisão; e Oswaldo Severiano da Silva para o cargo de fiel do thesoureiro da succursal n. 7, dos Correios desta capital

Na pasta da Agricultura:

Exonerando, em virtude da extincção dos respectivos cargos, e por não terem ainda dez annos de serviço publico federal, os auxiliares de escripta em commissão, da secção de classificação do Algodão; Raymundo Silva, Carlos Corlett Pereira, Oscar Whitehurst, Alfredo da Costa Lima, Maria Gadelha, Egas Murillo Lemos, Manoel Pires da Costa, Antonio Mello Albuquerque, Floripes Duarte Lyra, Sarah Jucá, Hornadino da Costa Leal, Rouget de l'Isle Peres e Lamartine Nunes Monteiro.

Concedendo aposentadoria ao 1° official da extincta Directoria Geral de Agricultura Miguel Jerson Tavares, dispensada a formalidade de inspecção de saude; e declarando sem effeito o decreto que o poz em disponibilidade.

Declarando sem effeito o decreto que nomeou o engenheiro civil Lellis Espartel, em commissão, para o cargo de director do Instituto de Meteorologia, em vista de não ter aceitado o referido cargo.

Nomeando o engenheiro civil Cyro Martins Costa para exercer em commissão o cargo de director do Instituto de Meteorologia.

O povo campista gastou mais de 400 contos, no Carnaval

CAMPOS, 4 (União) — O "Monitor Campista", em interessante reportagem pelo commercio, desta cidade, conseguiu reunir elementos para affirmar que mais de 400 contos de réis foram gastos pelo povo campista nos tres dias de Carnaval.

Escola Superior de Commercio

Estão chamados á prova oral de portuguez e francez admissão, dia 6, ás 9 horas, os seguintes alumnos:

Adahyl Barroso Mamede — Carlos Garcia Estibanez — Celina Pina Teixeira — Cesar Martins — Edith Pacheco da Silva — Edith Teixeira de Souza — Elias Saloma — Elsa da Costa Ribeiro — Eva da Costa Eisemberg — Francisco Machado.

Exame oral de geographia e arithmetica, de admissão ao 1° anno do curso propedeutico, dia 6, ás 9 horas, os seguintes alumnos:

Fernando de Freitas — Graciema da Silveira — Helena Pires Fernandes — Herminia Eisemberg — Ilka Camargo dos Santos — Irenita Gonçalves Cascão — Jacy de Menezes Brito — Jair de Souza — Jamil Muhasse — Joanna Paschoal.

Exame de Economia Politica, do 2° anno perito-contador, escripta. Todos os inscriptos, dia 6, ás 16 horas.

Exame de Merceologia, do 2° anno perito-contador, escripta — Todos os inscriptos, dia 6, ás 14 horas.

Exame de algebra, do 2° anno propedeutico, oral, dia 6, ás 16 horas, o alumno Alfredo Cardoso Giannini.

Exame oral de Estatistica, do 3° anno perito-contador, oral, dia 6, ás 16 horas, a alumna Iracema de Almeida.

Exame de contabilidade mercantil, do 2° anno perito-contador e technico commercial do mesmo anno, dia 6, ás 16 horas, todos os inscriptos.

Exame de portuguez e francez, admissão ao 1° anno do curso propedeutico, dia 7, ás 9 horas, os seguintes alumnos:

Fernando de Freitas — Graciema da Silveira — Helena Pires Fernandes — Herminia Eisemberg — Ilka Camargo dos Santos — Irenita Gonçalves Cascão — Jacy de Menezes Birto — Jair de Souza — Jamil Muhasse — Joanna Paschoal.

Exame oral de arithmetica e geographia, admissão ao 1° anno propedeutico, dia 7, ás 9 horas, os alumnos:

Adahyl Barroso Mamede — Carlos Garcia Estibanez — Celina Pina Teixeira — Cesar Martins — Edith Pacheco da Silva — Edith Teixeira de Souza — Elias Saloma — Elsa Costa Ribeiro — Eva Eisemberg — Francisco Machado.

Exame de inglez, do 3° anno propedeutico, dia 7, ás 16 horas, todos os alumnos inscriptos.

Exame de portuguez, do 2° anno propedeutico, dia 7, ás 16 horas, todos os inscriptos.

Exame de mathematica financeira, do 2° anno perito-contador, e merceologia do mesmo anno, dia 7, ás 16 horas.

Exame de economia politica, do 3° anno perito-contador, dia 7, ás 16 horas, todos os inscriptos.

CURSO NOCTURNO — 20 horas do dia seis

Exame de arithmetica e geographia, do 1° anno propedeutico, o alumno Nicolau Ferreira dos Santos.

Exame de arthmetica e algebra, do 2° anno propedeutico, todos os inscriptos.

Exame de chorographia, do 2° anno propedeutico, todos os inscriptos.

Exame de francez, do 3° anno propedeutico os alumnos:

Oscar N. Safadi — Amaro Ribeiro de Barros — Vicente Leandro Lago Rey.

Exame de physica, chimica e historia natural, todos os inscriptos.

Dia 7 ás 20 horas

Exame de chorographia e arithmetica, todos os inscriptos.

Exame de portuguez, oral e escripto, todos os inscriptos.

Exame de contabilidade mercantil, todos os inscriptos.

Exame de mathematica financeira, do 3° anno perito-contador, todos os inscriptos.

As escolas de São Paulo são poucas para as crianças que querem estudar

S. PAULO, 4 (União) — 'Em face do grande numero de crianças que este anno não encontram logar nos grupos escolares, a Directoria do Ensino, está tomando providencias no sentido de solucionar o problema.

Até agora já foram installados tres grupos novos e em breve, mais dois grupos começarão a funccionar. E' projecto da directoria do Ensino abrir mais cinco grupos, além dos mencionados.

Uma commissão de professores está estudando a localisação desses estabelecimentos de ensino e procurando predios apropriados.

CABELLOS BRANCOS?

LOÇÃO

"LIRIO DO AMOR"

UNICA EFFICAZ

A PEDIDOS

O ESTADO DE SÃO PAULO E A E. F. NOROESTE

Apresentado pelo sr. Luiz Sigulo, agente da estação da Noroéste, nesta cidade, visitou-nos, ha dias, o sr. Annibal de Oliveira, funccionario aposentado da Cia. Paulista de Estrada de Ferro.

S. s. esteve percorrendo a zona para angariar assignaturas para um abaixo assignado, dirigido ao sr. ministro da Viação, contrario ao arrendamento da Estrada Noroéste á Sorocabana, e sim a esta e a Paulista, em conjunto.

Agradecidos.

(De "A COMARCA", de Araçatuba, de 23|2|1933).

Tendo Ingerido Varias Sementes da Arvore Cujos Fructos Teriam Occasionado a Morte de Cinco Crianças, Um Lente de Sciencias Naturaes Demonstrou Tratar-se de Um Crime e Não de Obra do Acaso

Diario Carioca

Praça Tiradentes n.º 77 | Rio de Janeiro, Domingo, 5 de Março de 1933 | Anno VI — Numero 1.403

Nas Brumas do Mysterio

Quem teria sido o envenenador das cinco criancinhas — Sensacionaes revelações do pae da victima

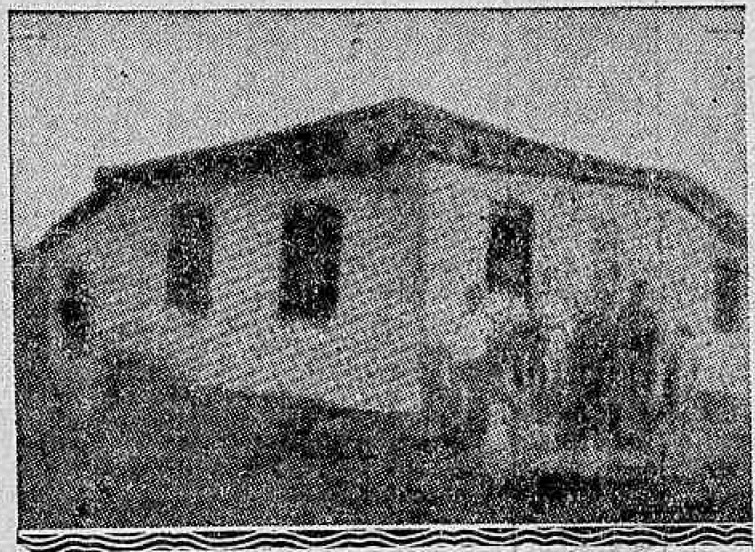

A casa onde residia a familia Fraga

PORTO ALEGRE, 2 (Especial para o DIARIO CARIOCA) — O caso do trucidamento das cinco creancinhas na Volta da Figueira volta a merecer novamente a attenção dos jornaes.

Nos primeiros momentos, tudo fazia crêr que os pequenos haviam succumbido em consequencia das substancias venenosas contida numa fruta que elles haviam ingerido.

Tal versão ainda subsistiu por muito tempo, até que um minucioso exame procedido na referida fructa, veiu modificar a face das coisas.

Verifica-se pelo exame feito, que as crancinhas não morreram em consequencia da acção toxica da fruta, conhecida por "mata-olho".

O QUE VERIFICARAM OS BOTANICOS

Depois de meticuloso exame levado a effeito por varios botanicos, verificou-se que não havia substancia venenosa [illegible]

Muitas outras experiencias ainda foram feitas, com as famosas sementes, dando sempre resultado negativo.

Misturada com leite, pois, segundo diziam os paes, os pequenos haviam tomado leite pouco antes, a semente ainda não se tornava venenosa.

Finalmente, chegou-se á conclusão de que a referida fructa não continha veneno e que os pequenos haviam morrido envenenados por outro toxico que não as frutas.

Aos poucos se foi afastando essa hypothese, e já diversas pessoa se atrevem a comer as frutinhas, sem que nada aconteça.

DE QUE TERIAM MORRIDO AS CREANCINHAS?

Afastada a hypothese de que as infelizes creancinhas tivessem morrido envenenadas pela fruta que tinham comido, os acontecimentos tomaram novos rumos.

Em consequencia de que teriam morrido, em tão tragicas circumstancias, as cinco crianças da Volta da Figueira?

O QUE DECLAROU O PAE DAS VICTIMAS

Ouvido pela reportagem dos jornaes, o sr. Firmino Fraga, pae das victimas disse que, na manhã do dia fatal, o filho mais velho saira na vizinhança, trazendo, ao voltar, um saquinho cheio daquellas frutinhas.

A conselho de sua mãe, o pequeno repartiu o farnel entre os irmãos, comendo todos, inclusive o casal de velhos.

Maria foi a primeira a dar signal de intoxicação.

— Mamãe, quero vomitar — exclamava a pequena, ao entardecer daquelle dia.

E a pobre mulher aprontava um purgativo para sua filhinha doente.

E emquanto a primeira era medicada com remedios caseiros por sua mãe, outra já se queixava do mesmo mal.

Agora outro. Mais outro. E seis crianças jaziam pelo chão gritando de dôr e vomitando.

Foi quando, afflictos, e sem saber de onde provinha aquelle mal subito, todos foram unanimes em affirmar que os pequenos tinham sido envenenados pela frutinha do "mata-olho".

REVELAÇÕES SENSACIONAES

Continuando na sua descripção o sr. Firmino diz — afastada a hypothese de meus filhos terem morrido em consequencia das frutinhas que comeram, vou contar uma historia que ha dias eu queria desabafar.

"Em frente de minha antiga casa, na Volta da Figueira, residia o individuo Ernesto Remião.

Um dia, não estando ainda baptizada minha filha Antonieta, convidamos o vizinho para padrinho da criança, tornando-nos, assim, compadres.

Tempo vae, tempo vem, e surgiu de repente, ha uns quatro mezes, uma desavença entre Remião e meu filho mais velho, desavença esta que motivou a quebra de relações entre nós.

Este não se contentando com o rompimento de relações, vivia de briga com as crianças, até que um dia, num momento de ira prometteu matal-as, tendo até feito uso de um revolver, não atirando, porém.

Não se contentando com isso, ainda elle me apresentou uma conta, na qual declarava que eu lhe devia a importancia de 800$.

Para saldar a conta, concordei em dar 3 vaccas de cria em paga do debito, que, aliás, contestava.

O caso chegou ao conhecimento do delegado de policia da villa.

Dias depois, vivendo constantemente em rixas, e promettendo sempre acabar com a vida dos meus filhos. Remião liquidou seu negocio, indo morar na casa de um vizinho.

E poucos dias após se dava a scena dolorosa em que perdiam a vida, envenenados, meus cinco filhos.

UMA VIZINHA ENVOLVIDA NO CASO

O sr. Firmino declara ainda que, no dia em que as crianças appareceram envenenadas, uma vizinha, com quem o casal não tinha relações, pois esta andava em constantes intrigas levadas a Remião, entrou em sua casa, na ausencia delle, perguntando pelos moradores.

Como tivesse ido levar umas roupas a pouca distancia, dona Anna attendeu, vindo para casa.

Trata-se de Isolina Mendes, que se dava muito com o desaffecto do casal.

De tarde, as crianças appareceram intoxicadas.

— Só que eu dei para as crianças foi um pouco de leite, que estava em uma panella, na cozinha.

— Justamente, a que tomou pouco, foi a que se salvou.

— Eu desconfio que aquella mulher, entrando em minha casa, tenha envenenado o leite para se vingar, a mandado de Remião.

O leite não sobrou para todos. Era pouco. Todos os que tomaram, vieram a fallecer. Apenas uma se salvou.

Maria, Carlota e Almira, que morreram envenenadas, e sua mãe, d. Anna Fraga

AS CRIANÇAS TERIAM SIDO ENVENENADAS COM ARSENICO?

Os symptomas apresentados pelas crianças, segundo detalhou o pae, positivavam envenenamento por arsenico.

Todos tinham uma grande sêde. Pediam agua a toda a hora.

Esse arsenico teria sido misturado no leite ingerido pelas crianças?

Apesar do novo aspecto que assume a dolorosa tragedia nenhuma providencia foi tomada pela policia, para elucidar convenientemente as suspeitas que se armam.

Os que vieram assistir o Carnaval

Não devem perder a grande venda de

CASIMIRAS E BRINS

que está fazendo o

METRO DE OURO

159, ROSARIO, 159

COLICAS HEPATHICAS

Seu tratamento sem dor e sem operação

Felizmente para os que soffrem das terriveis colicas hepaticas, dia a dia vae-se tornando mais conhecida da classe medica nacional o preparado allemão que produz, sem dôr e sem operação, a expulsão dos calculos biliares. Dos nossos medicos, já ha varios cirurgiões que, não tendo duvida em levar os seus doentes á mesa operatoria, como o recurso indicado naquella penosa enfermidade, hoje adoptam nova directriz, depois de haverem por si mesmos constatado a efficiencia absoluta da Vital-Cur como dissolvente e eliminadora dos calculos biliares.

O proprio Prof. Dr. Kehr, cirurgião de fama mundial, que em recente relatorio affirmou haver feito cerca de 720 operações de calculos biliares, considera preciosissimo para a medicina o concurso da Vital-Cur. E' que esse illustre Professor, sobre ter conhecido a efficiente acção chimico-mecanica daquelle preparado, não quiz occultar os lamentaveis insuccessos que registrou naquelle grande numero de intervenções, mais de 80 % de mortes, ora devido á inflammações nos conductos biliares, ora devido á suppuração do peritonio diaphragmatico, ás peritonites, etc.

Como se vê, é um competente cirurgião que, com louvavel lealdade, desaconselha a cirurgia para taes casos.

Por conseguinte, aos que soffrem de calculos biliares não têm outro caminho, hoje, a não ser o de, sem perda de tempo, pedirem a opinião do seu medico assistente, sobre o valor do formidavel preparado; poderão egualmente requisitar o folheto descriptivo que os srs. W. Keetman & C., á av. Rio Branco n. 173-3º, estão distribuindo gratuitamente entre os interessados no assumpto.

Fumem

Sudan Ovaes

INVEJADOS SEMPRE!

IGUALADOS NUNCA!

COM CHEQUES EM DINHEIRO

CARTEIRA $800 REIS

Devido a impericia do motorista

O CARRO POSTAL 83 ATROPELOU NA PRAÇA DA BANDEIRA UMA SENHORA E SEUS DOIS FILHINHOS

Um desastre de lamentaveis consequencias occorreu hontem, á tarde, na Praça da Bandeira, esquina da rua do Mattoso.

Quando por ali passava, conduzindo pela mão seus dois filhinhos, Arlindo e Adelaide, de um e nove annos, respectivamente, d. Nair Pereira Lopes, de 28 annos de idade, branca, brasileira, casada com Salvador Costa, morador á rua João Torquato n. 69, surgiu-lhe á frente, em verdadeira disparada, o carro n. 83 do Serviço Postal, dirigido pelo motorista Lauro Valladão.

Não sómente devido a impericia que revelou o "chauffeur", como ainda pela perturbação da jovem senhora, o desastre foi inevitavel. D. Nair e seus dois filhos foram colhidos pelo referido carro e atirados a distancia. Por essa occasião o motorista imprimindo ainda maior velocidade no auto conseguiu fugir á acção da policia.

As victimas, que, receberam contusões e escoriações pelo corpo, foram soccorridas pela Assistencia Municipal.

A policia do 15º districto instaurou inquerito a respeito, estando no encalço do motorista Lauro Valladão cujo destino é ignorado.

Intensifica-se a campanha contra o jogo

A 2ª DELEGACIA AUXILIAR VAE ADOPTAR MEDIDAS SEVERAS

Da 2ª Delegacia Auxiliar, recebemos a seguinte nota:

"JOGOS PROHIBIDOS: — O 2º delegado auxiliar, de ordem do sr. capitão chefe de Policia, chamou todos os delegados districtaes e determinou-lhes que cada um em seu districto procedesse a rigorosa repressão aos jogos prohibidos, para o que lhes seriam fornecidos os meios de que necessitassem.

A 2ª Delegacia Auxiliar fornecerá esses meios quando solicitados e fará a fiscalização geral, para o que já organizou turmas volantes.

Estas determinações são tomadas em virtude da remodelação por que vem de passar a Policia do Districto Federal, que fez reverter aos districtos esse serviço para maior efficiencia na acção da Policia contra os contraventores".

Não se conformaram com as decisões...

Devidamente informados, foram hontem enviados ao presidente do Conselho de Contribuintes, os processos de recurso apresentados á Alfandega, pelos srs. Othon Bezerra de Mello & Cia. e Societé Cotonniére Belge Brésiliene.

Esses senhores não se conformaram com as decisões da Commissão de Tarifa.

O regresso do ministro do Trabalho

Regressa amanhã de Poços de Caldas, onde foi acompanhar sua familia, o sr. Salgado Filho, ministro do Trabalho.

Depois de uma grande bebedeira

O OPERARIO QUEBROU A CABEÇA DO COMPANHEIRO COM UMA GARRAFA

Hontem á tarde, verificou-se um sério conflicto no botequim situado á rua Vaz Lobo numero 1.117.

Encontravam-se ali numa mesa, a beberem cerveja preta, os operarios Antonio de Lima, de 44 annos, casado, brasileiro, morador áquella mesma rua n. 3 e Arnaldo Mendonça, de 53 annos de idade, tambem brasileiro, morador á estrada Marechal Rangel n. 471.

A' certa altura, os dois divergiram. Foi quando Arnaldo Mendonça, atirando com uma garrafa no "amigo" produziu-lhe um profundo golpe na cabeça, derrubando-o.

O proprietario do botequim, com receio de consequencias mais graves, com o auxilio do guarda nocturno n. 9, effectuou a prisão do turbulento operario, o qual foi autuado na delegacia do 23º districto.

A victima foi soccorrida pela Assistencia do Meyer.

Vae secretariar uma commissão apuradora

O 3º escripturario do Thesouro, Alvaro Borges, foi designado para secretariar a Junta Apuradora das Contas do 2º semestre de 1932, da Companhia E. F. Victoria a Minas.

Collisão de vehiculos no Maracanã

No cruzamento das ruas Felippe Camarão e D. Zulmira, occorreu, hontem, á tarde, um choque entre dois autos, saindo ferido no desastre o "chauffeur" Edgard Levy, de 23 annos de idade, brasileiro, morador á rua Teixeira Soares numero 61 que, recebeu contusões pelo corpo.

Imposto de Renda

REPRESENTAÇAO CONTRA O SR. TITO VIEIRA DE REZENDE

Contra o actual Delegado Geral do Imposto de Renda, o sr. Mozart da Gama, autor do livro "Imposto de Renda", representou ao sr. chefe do Governo Provisorio, accusando o sr. Tito Vieira de Rezende de ter submettido á sancção do Governo a reforma do regulamento de 20 de julho ultimo, sem o devido estudo, criando uma série de medidas e disposições absurdas e reformando o que era regular, para peior.

Para restituição de direitos

A Inspectoria da Alfandega dirigiu hontem, um officio ao director do Thesouro Nacional, pedindo-lhe providencias no sentido de ser entregue ao thesoureiro, a importancia de réis 1:546$400, em ouro, para pagamento dos processos de restituição de direitos de que são interessados os srs.: Antonio Braga & Cia Ltd., 148$700; Ceramica Dova & Cia. Ltd., ... 13$900; Herm Stoltz & Cia., .. 99$000; José Silva & Cia. Ltd., 19$200; e, Alliança Commercial de Anilinas Ltd., 1:265$600.

O Incendio da Rua do Passeio e a Insufficiencia do Abastecimento d'Agua do Rio

A INSPECTORIA NÃO CRIA EMBARAÇOS A' ACÇÃO DOS SOLDADOS DO FOGO

Com a assignatura do sr. Alberto Pires Amarante, inspector de Aguas e Esgotos, recebeu o DIARIO CARIOCA a seguinte carta:

"Sr. redactor — A respeito do incendio occorrido antehontem na rua do Passeio varios commentarios têm sido feitos, no tocante ao abastecimento dagua, fugindo alguns delles á realidade, por interpretação errada dos factos. Cumpre-me assim esclarecer a situação relatando exactamente a actuação da Inspectoria de Aguas e Esgotos.

Primeiramente devo accentuar que a insufficiencia do abastecimento dagua no Rio de Janeiro é notoria, pois desde vinte annos mantem-se o volume disponivel sensivelmente na mesma cifra. Essa insufficiencia de volume trouxe para a Repartição a necessidade imperiosa de fazer a distribuição intermitentemente, por meio de manobras, que nos obrigam a fechar a maioria das rêdes em horas differentes, porém. As rêdes do centro da cidade não são, entretanto, fechadas, soffrendo apenas reducção, pelo fechamento parcial de registros durante algumas horas.

Mau grado a insufficiencia de volume de que dispõe a cidade, mantem a Inspectoria constantemente cheio, para o serviço de incendio, um reservatorio de 39.983.000 litros de capacidade: é o reservatorio inferior do Pedregulho. (A distribuição é feita pelo reservatorio superior). Esse reservatorio só trabalha em caso de incendio e é ligado ás rêdes logo que o Corpo de Bombeiros communica, pelo telephone, ao guarda do reservatorio. Estando a cerca de 9 kilometros do centro da cidade, é natural que, quando as rêdes não se acham a plena carga, algum tempo leve a agua a attingir nos hydrantes a pressão desejavel.

Por occasião de incendios as manobras das rêdes de distribuição são feitas pelo Corpo de Bombeiros; sem interferencia da Inspectoria que lhe dá ampla liberdade de acção e presta constantemente as informações que lhe são solicitadas, sobre as rêdes distribuidoras da cidade, de tal sorte que já o Corpo publicou trabalho interessante: — "Instrucções Geraes sobre o Serviço de Hydrantes da Cidade do Rio de Janeiro" — trabalho organizado por uma commissão de officiaes da corporação e recentemente ampliado e modificado pelo capitão Arthur Pereira de Almeida, até ha pouco director do Serviço de Hydrantes e profundo conhecedor de nossas rêdes distribuidoras.

Vê por ahi o prezado redactor que a Inspectoria não cria absolutamente embaraços á acção dos bravos soldados do fogo.

No caso particular do incendio da rua do Passeio, um exame da situação mostrará não ter havido a falta dagua a que se referem os jornaes. Houve, talvez algumas manobras infelizes que não surtiram o effeito desejado, quando outras, feitas posteriormente e que deveriam ter a primazia, foram coroadas de exito.

Transcrevendo trecho da parte dada a respeito pelo engenheiro-chefe do Districto, vemos que realmente muitas fontes havia a recorrer: "como sabeis, áquella hora (19,35), o reservatorio do Pedregulho já estava fazendo o abastecimento a toda a Cidade e até os segundos andares já estavam recebendo agua. Ainda mais, em um raio de 200 metros, tomando para centro o predio n. 48 da rua do Passeio, existem uns 20 hydrantes (registro de incendio) alimentados por 19 encanamentos de diametros que variam de 0,10 a 0,50 ms. e com pressões que, no periodo do incendio estavam entre os limites de 12 e 75 metros".

Ainda mais, logo que o guarda do reservatorio recebeu aviso do Corpo de Bombeiros abriu os registros do reservatorio inferior, que, como disse, só fornece agua para incendios.

Das rêdes da Inspectoria foi retirada agua em varios hydrantes como se vê das noticias dos jornaes, e o volume com que contribuiu o serviço de agua a nosso cargo, considerando apenas o reservatorio de reserva do Pedregulho e não se levando em conta a agua consumida do abastecimento commum, feito pelos reservatorios do Pedregulho, S. Bento e Santos Rodrigues, anda perto de 30 milhões de litros.

Eis ahi, sr. redactor, os esclarecimentos que meu dever me impunha fossem trazidos ao vosso conhecimento, para que fique conhecida a actuação da Inspectoria de Aguas e Esgotos".

A confiança no remedio predispõe á cura

Só se confia no remedio quando a casa que o vende merece esta confiança.

COMPRAR, PORTANTO, NA

Drogaria V. Silva

ASSEMBLE'A, 34

E' meio caminho andado para a cura

Os Exames de Segunda Epoca

AS PROVAS ESCRIPTAS NO COLLEGIO MILITAR

Amanhã dia 6 e terça-feira, 7, serão realizados, ás 11 horas, no Collegio Militar, os seguintes exames escriptos de segunda época:

Dia 6 — 1º anno — Portuguez — Para alumnos e todos os candidatos á matricula no 2º anno — Banca: drs. Alcides, Jonas e Altamiro; 2º anno — Desenho — Para todos os alumnos — Banca: drs. Bias Sussekind e C. Neves; 3º anno — Algebra — Para todos os alumnos — Banca: drs. Alexandre Barreto, Paulino e Armando; 4º anno — Algebra — Para todos os alumnos — Banca: drs. Alonso, Quintella e Godoy; 5º anno — Historia Natural — Para todos os alumnos — Banca: drs. Severo, Garcez e Heitor.

Dia 7 — Francez — Para os alumnos e todos os candidatos á matricula no 2º anno — Banca: drs. Pimentel, Ruy e Jarbas; 2º anno — Portuguez — Para todos os alumnos — Banca: drs. Jonas, Serpa e Santos Lima; 3º anno — Desenho — Para todos os alumnos — Banca drs. Sussekind, C. Neves e Tinoco; 5º anno — Geometria — Para todos os alumnos — Banca: drs. P. Coelho, Antero e Armando; 6º anno — Agrimensura — Para todos os alumnos — Banca: drs. Paulino, Alexandre Barreto e Dario.

Quer ter ingresso na inspectoria da Alfandega

A inspectoria da Alfandega, enviou hontem, com um officio, ao director da Receita Publica, o processo de um requerimento em que o sr. Antonio Joaquim Alves Branco pede reconsideração do acto emanado do Ministerio da Fazenda, mantendo a decisão da mesma inspectoria, prohibindo sua entrada na mesma repartição arrecadadora e demais dependencias.

Dois chantagistas denunciados á 1.ª delegacia auxiliar

APROPRIARAM-SE DO CONHECIMENTO DA MERCADORIA E VÃO SER PROCESSADOS

Por terem se apropriado indevidamente de um conhecimento de duzentos e sessenta saccos de feijão pertencentes a firma Carvalho Faria & Cia., estabelecida á Avenida Rio Branco n. 9, foi apresentada queixa na 1ª Delegacia Auxiliar, contra os individuos Paulo Ferreira Lima e Arthur Lino, os quaes retiraram a mercadoria do armazem onde a mesma se encontrava para destino ignorado.

As testemunhas em numero legal, foram ouvidas pelo delegado Brandão Filho e feitas as devidas diligencias para instrucção dos autos, bem como procedida por peritos a avaliação da mercadoria criminosamente desviada, ficou apurado terem os accusados incidido na sancção do artigo 331, n. 1, do Codigo Penal.

O inquerito foi remettido ao juiz da Vara Criminal competente.

Ferida a navalha pela amante do pae

Em nossa edição anterior noticiámos a aggressão soffrida pela joven Cinira, filha do dentista Manoel dos Passos, morador á rua Conselheiro Galvão n. 120. Hontem esteve na redacção do DIARIO CARIOCA, d. Rosalina Alves de Carvalho madrasta da referida joven que nos declarou ser destituida de fundamento a queixa apresentada pela mesma ás autoridades policiaes do 23º districto.